

COMPANIA NAȚIONALĂ DE ADMINISTRARE
A INFRASTRUCTURII RUTIERE S.A.

Direcția Regională de Drumuri și Poduri Iași

Secția Drumuri Naționale Botoșani

Str. Zona Lebada - Rai; nr. 528, Comuna Curtești; Județul Botoșani;
cod poștal 717110 Tel.: (+4 0)0231/516524; Fax.: (+4 0)0231/514345;
Email: sdnbotosani@yahoo.com; CUI 16054368; J40/552/15.01.2004;

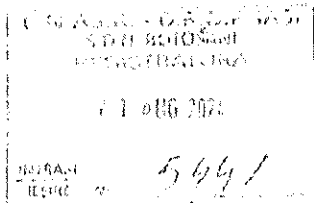

Se aprobă,

Director General Regional,
Ing. Ciacu Ovidiu Mugurel

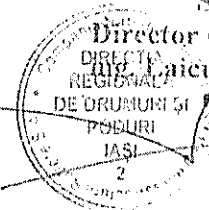

Tematică

pentru ocuparea postului

de calificat constructor (asfaltator) în cadrul S.D.N. Botoșani - District Manoleasa

1. Cunoștințe cu privire la prevenirea și combaterea înzăpezirii drumurilor publice;
2. Prezentarea și pregătirea pentru desfășurarea activității zilnice;
3. Prevederi generale cu privire la semnalizarea lucrărilor efectuate pe partea carosabilă;
4. Cunoștințe cu privire la prevenirea și remedierea defecțiunilor la îmbrăcămiși rutiere;
5. Protecția muncii;

Bibliografie

1. O.G. 43/1997 cu privire la regimul drumurilor, cu completările și modificările ulterioare.
2. SR.1848/2011 - Semnalizarea rutieră - Indicatoare și mijloace de semnalizare rutieră.
3. A.N.D. 525 - 2013 - Normativ privind prevenirea și combaterea înzăpezirii drumurilor publice;
4. A.N.D. 554-2002 - Normativ privind întreținerea și repararea drumurilor publice (Decizia nr 13/09.01.2002).
5. Instrucțiuni proprii de securitate în muncă specifice C.N.A.I.R. S.A

Întocmit,
ing. Bueșă Andrei Cristian

Avizat,
Șef secție,
Ing. Clipaciuc Dumitru

