

PROCES VERBAL DE RECEPȚIE 300 / 2020

Întocmit astăzi, **31/03/2020**, privind cererea **12076** din **27/03/2020**
având aviz de incepere a lucrărilor cu nr din

1. Beneficiar: CNAIR SA - DRDP IASI

2. Executant: Vacareanu Tudor Catalin

3. Denumirea lucrărilor recepționate: PLAN TOPOGRAFIC NECESAR INTOCMIRII DOCUMENTAȚIEI CADASTRALE ÎN VEDEREA DOBANDIRII PRIN EXPROPRIERE A IMOBILELOR NECESARE LUCRĂRII "CENTURA OCOLITOARE A MUNICIPIULUI RADAUTI" - RELOCARE UTILITATI

4. Nominalizarea documentelor și a documentațiilor care se predau Oficiului de Cadastru și Publicitate Imobiliară SUCEAVA conform avizului de incepere a lucrărilor:

Număr act	Data act	Tip act	Emitent
492	19.12.2008	act administrativ	CONSILIU JUDETEAN
12002	26.03.2020	act administrativ	OCPI Suceava/ BCPI
5	20.03.2020	înscris sub semnatura privata	geotopo
3	22.03.2020	înscris sub semnatura privata	geotopo
2	20.03.2020	înscris sub semnatura privata	geotopo
4	20.03.2020	înscris sub semnatura privata	geotopo
6	20.03.2020	înscris sub semnatura privata	geotopo
1	25.03.2020	înscris sub semnatura privata	GEOTOPO
12004	26.03.2020	act administrativ	OCPI Suceava/ BCPI

Așa cum sunt atașate la cerere.

5. Concluzii:

Pentru procesul verbal 300 au fost recepționate 1 propuneri:

* Conform Ordin 700/2014 documentatia: s-a intocmit in 3 exemplare, din care cel predat la OCPI Suceava contine:

- Dovada achitarii tarifelor legale - ;
- Cerere de receptie;
- Borderou de piese scrise si desenate;
- ECF - 36745, 36746, 31378, 31775, 30902 ;
- Certificat de urbanism 492/19.12.2008 ;
- Memoriul tehnic, care cuprinde: date referitoare la imobil, aparatura folosita, precizii, softuri folosite, format redactare, suprafata studiata si cea supusa investitiei - 67.9300 ha;
- Masuratori realizate in retea de indesire - analogic si digital;
- Inventar coordonate si calcul suprafata studiata;
- Plan topografic - 24 planse - sc. 1:2000, cu reprezentarea reliefului, a limitelor comune cu imobilele vecine, a hidrografiei si a utilitatilor existente pentru zona studiata si cea supusa investitiei;
- documentatia in format digital pentru zona supusa investitiei.

6. Erori topologice față de alte entități spațiale:

Identificator	Tip eroare	Mesaj suprapunere
---------------	------------	-------------------

Nu există erori topologice.

Lucrarea este declarată **Admisă**

Inginer Șef

-

Inspector
Ovidiu-Iulian Birsan

Oficiul de Cadastru și Publicitate Imobiliară Suceava
Nume și prenume: **BÎRSAN OVIDIU**
Funcția: **CONSILIER II**

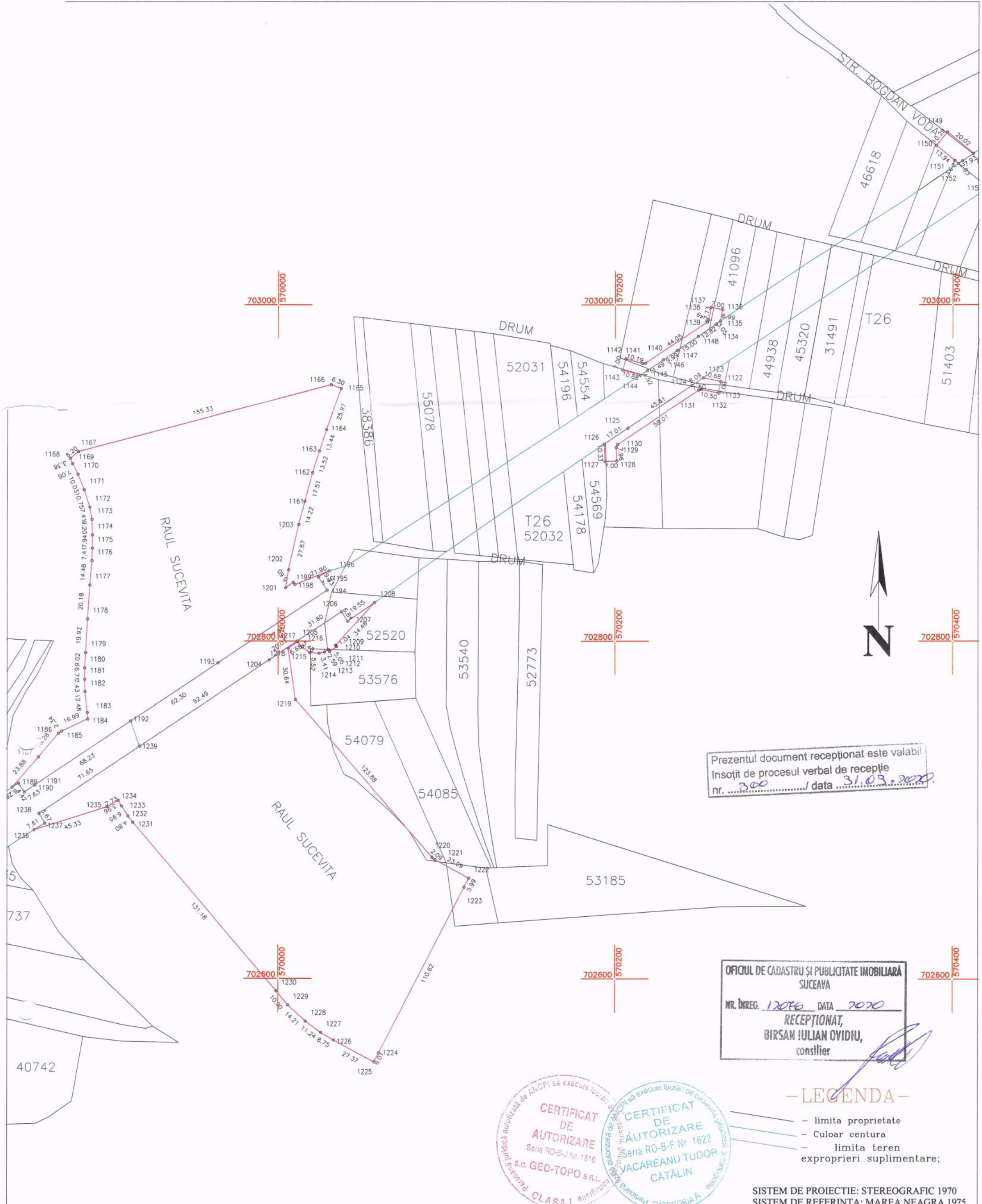

Prezentul document receptionat este valabil
 Insoțit de procesul verbal de recepție
 nr. 300 / data 31.03.2020

OFICIUL DE CADASTRU ȘI PUBLICITATE IMOBILIARĂ
 SUCEAVA
 NR. ÎNREG. 12076 DATA 2020
 RECEPTIONAT,
 BIRSAM IULIAN OVIDIU,
 consilier

CERTIFICAT DE AUTORIZARE
 Seria RO-B-J Nr. 1610
 s.c. GEO-TOPO S.R.L.
 CLASA I

CERTIFICAT DE AUTORIZARE
 Seria RO-B-F Nr. 1622
 VACAREANU TUDOR
 CĂTĂLIN
 CATEGORIA A

- LEGENDA -

- limita proprietate
- Culoar centura
- limita teren expropriieri suplimentare;

SISTEM DE PROIECTIE: STEREOGRAFIC 1970
 SISTEM DE REFERINTA: MAREA NEAGRA 1975

SC GEOTOPO SRL SRL CERTIFICAT DE AUTORIZARE CLASA I SERIA RO-B-J NR. 1610				BENEFICIAR: COMPANIA NATIONALA DE AUTOSTRAZI SI INFRASTRUCTURA RUTIERA		FAZA: Plan topografic
				ADRESA: MUN. RADAUTI, COM. HORODNIC DE JOS, COM. HORODNIC DE SUS, COM. VOLOVAT		
				PROIECT: CENTURA OCOLITOARE A MUNICIPIULUI RADAUTI		
Specificatie	Nume	Semnatura	SCARA:	TITLUL PLANSEI: PLAN TOPOGRAFIC NECESAR INTOCMIRII DOCUMENTATIEI CADASTRALE IN VEDEREA DOBANDIRII PRIN EXPROPRIERE A IMOBILELOR NECESARE LUCRARI "CENTURA OCOLITOARE A MUNICIPIULUI RADAUTI" - RELOCARE UTILITATI		PLANSA NR. 1
Masurat	ing. Vacareanu Tudor-C.	<i>[Signature]</i>	1:2000			
Desenat	ing. Vacareanu Tudor-C.	<i>[Signature]</i>	DATA:			
Verificat	ing. Vacareanu Tudor-C.	<i>[Signature]</i>	20.03.2020			

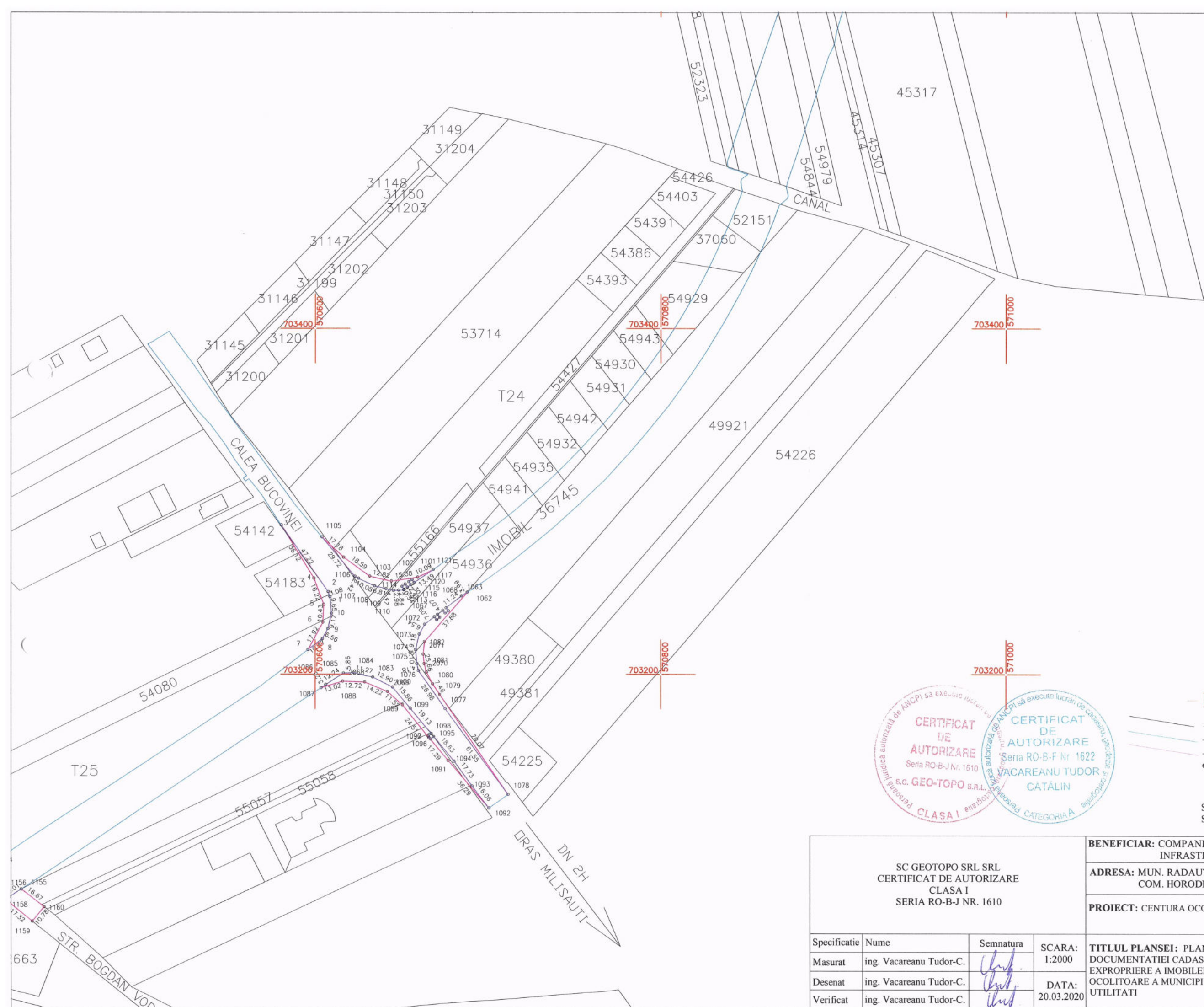

Prezentul document recepționat este valabil
 însoțit de procesul verbal de recepție
 nr. 300 / data 31.03.2020

OFICIUL DE CADASTRU ȘI PUBLICITATE IMOBILIARĂ
 SUCEAVA
 NR. ÎNREG. 12076 DATA 2020
RECEPȚIONAT,
BIRSAN IULIAN OVIDIU,
 consilier

— LEGENDA —

- limita proprietate
- Culoar centura
- limita teren exproprieri suplimentare;

SISTEM DE PROIECTIE: STEREOGRAFIC 1970
 SISTEM DE REFERINTA: MAREA NEAGRA 1975



SC GEOTOP SRL SRL CERTIFICAT DE AUTORIZARE CLASA I SERIA RO-B-J NR. 1610				BENEFICIAR: COMPANIA NATIONALA DE AUTOSTRAZI SI INFRASTRUCTURA RUTIERA		FAZA: Plan topografic
				ADRESA: MUN. RADAUTI, COM. HORODNIC DE JOS, COM. HORODNIC DE SUS, COM. VOLOVAT		
				PROIECT: CENTURA OCOLITOARE A MUNICIPIULUI RADAUTI		PLANSA NR. 2
Specificatie	Nume	Semnatura	SCARA:	TITLUL PLANSEI: PLAN TOPOGRAFIC NECESAR INTOCMIRII DOCUMENTATIEI CADASTRALE IN VEDEREA DOBANDIRII PRIN EXPROPRIERE A IMOBILELOR NECESARE LUCRARII "CENTURA OCOLITOARE A MUNICIPIULUI RADAUTI" - RELOCARE UTILITATI		
Masurat	ing. Vacareanu Tudor-C.	<i>[Signature]</i>	1:2000			
Desenat	ing. Vacareanu Tudor-C.	<i>[Signature]</i>	DATA:			
Verificat	ing. Vacareanu Tudor-C.	<i>[Signature]</i>	20.03.2020			

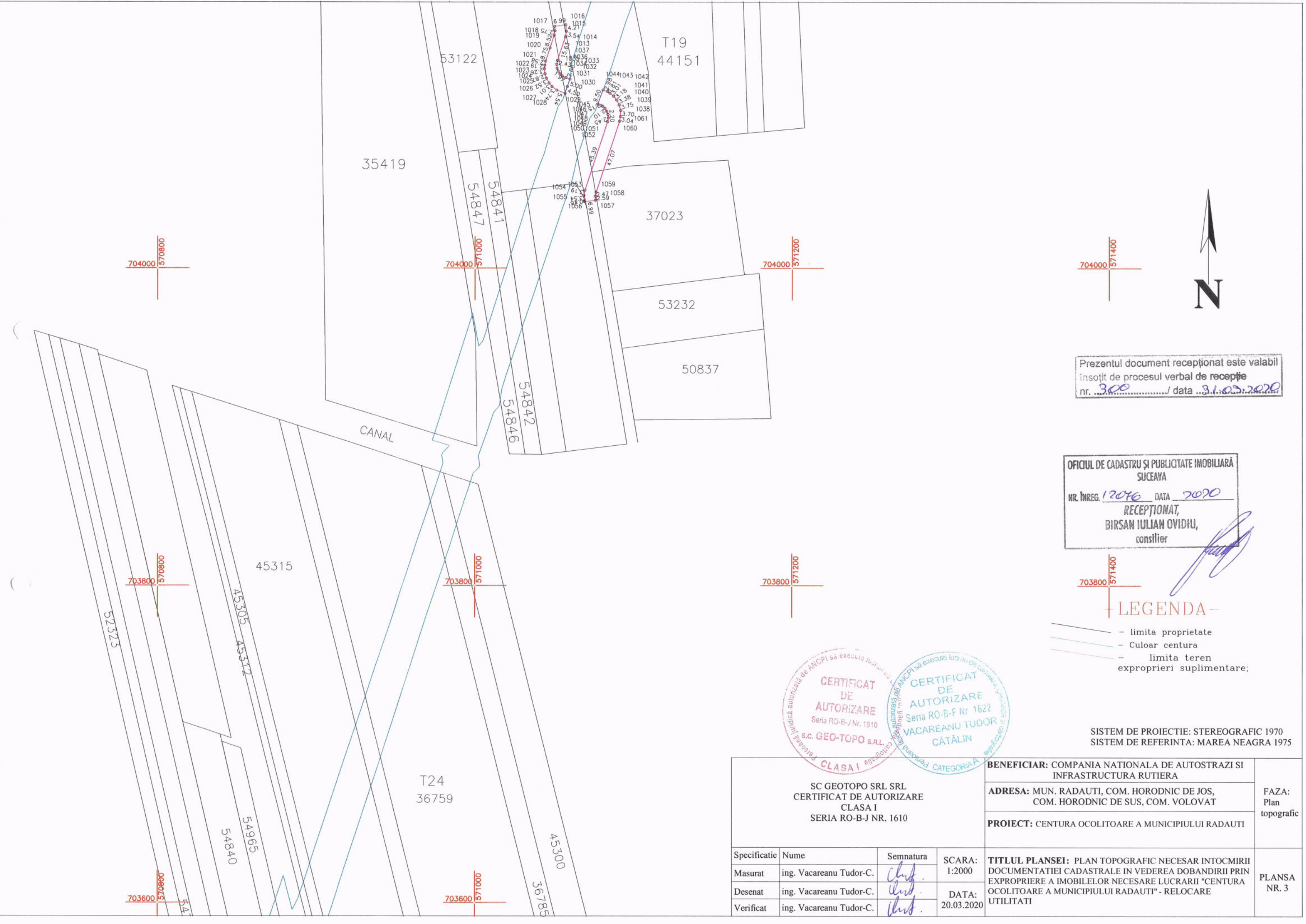

Prezentul document recepționat este valabil însoțit de procesul verbal de recepție nr. 300 / data 31.03.2020

OFICIUL DE CADASTRU ȘI PUBLICITATE IMOBILIARĂ SUCEAVA
 NR. ÎNREG. 12076 DATA 2020
RECEPȚIONAT,
BIRSAN IULIAN OVIDIU,
 consilier

[Signature]

LEGENDA

- limita proprietate
- Culoar centura
- limita teren exproprieri suplimentare;

CERTIFICAT DE AUTORIZARE
 Seria RO-B-J Nr. 1610
 s.c. GEO-TOPO s.R.L.
CLASA I

CERTIFICAT DE AUTORIZARE
 Seria RO-B-F Nr. 1622
VACAREANU TUDOR CĂTĂLIN
CATEGORIA A

SISTEM DE PROIECTIE: STEREOGRAFIC 1970
 SISTEM DE REFERINTA: MAREA NEAGRA 1975

SC GEO-TOPO SRL SRL CERTIFICAT DE AUTORIZARE CLASA I SERIA RO-B-J NR. 1610		BENEFICIAR: COMPANIA NATIONALA DE AUTOSTRAZI SI INFRASTRUCTURA RUTIERA		FAZA: Plan topografic
		ADRESA: MUN. RADAUTI, COM. HORODNIC DE JOS, COM. HORODNIC DE SUS, COM. VOLOVAT		
		PROIECT: CENTURA OCOLITOARE A MUNICIPIULUI RADAUTI		PLANSA NR. 3
Specificatie	Nume	Semnatura	SCARA: 1:2000	
Masurat	ing. Vacareanu Tudor-C.	<i>[Signature]</i>	DATA: 20.03.2020	
Desenat	ing. Vacareanu Tudor-C.	<i>[Signature]</i>		
Verificat	ing. Vacareanu Tudor-C.	<i>[Signature]</i>		
			TITLUL PLANSEI: PLAN TOPOGRAFIC NECESAR INTOCMIRII DOCUMENTATIEI CADASTRALE IN VEDEREA DOBANDIRII PRIN EXPROPRIERE A IMOBILELOR NECESARE LUCRARI "CENTURA OCOLITOARE A MUNICIPIULUI RADAUTI" - RELOCARE UTILITATI	

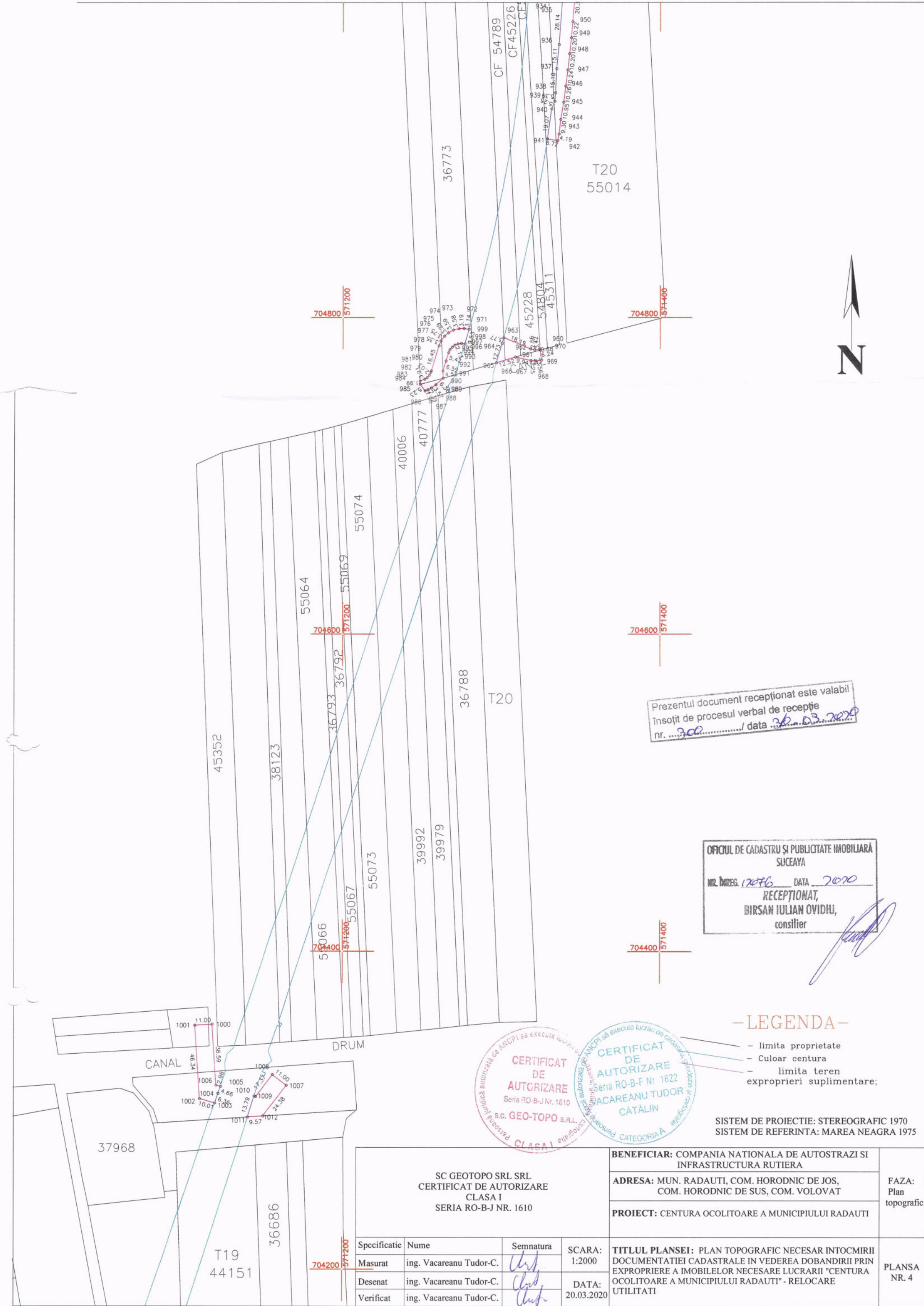

Prezentul document recepționat este valabil însoțit de procesul verbal de recepție nr. 302 / data 26.03.2020

OFICIUL DE CADASTRU ȘI PUBLICITATE IMOBILIARĂ SUCEAVA
 NR. INREG. 12076 DATA 2020
RECEPȚIONAT,
BIRSAN IULIAN OVIDIU,
 consilier

- LEGENDA -

- limita proprietate
- Culoar centura
- limita teren exproprieri suplimentare;

CERTIFICAT DE AUTORIZARE
 Seria RO-B-J Nr. 1610
 S.C. GEO-TOPO S.R.L.
CLASA I

CERTIFICAT DE AUTORIZARE
 Seria RO-B-F Nr. 1622
VACAREANU TUDOR CATALIN
 CATEGORIA A

SISTEM DE PROIECTIE: STEREOGRAFIC 1970
 SISTEM DE REFERINTA: MAREA NEAGRA 1975

SC GEOTOPO SRL SRL CERTIFICAT DE AUTORIZARE CLASA I SERIA RO-B-J NR. 1610				BENEFICIAR: COMPANIA NATIONALA DE AUTOSTRAZI SI INFRASTRUCTURA RUTIERA		FAZA: Plan topografic
				ADRESA: MUN. RADAUTI, COM. HORODNIC DE JOS, COM. HORODNIC DE SUS, COM. VOLOVAT		
				PROIECT: CENTURA OCOLITOARE A MUNICIPIULUI RADAUTI		
Specificatie	Nume	Semnatura	SCARA:	TITLUL PLANSEI: PLAN TOPOGRAFIC NECESAR INTOCMIRII DOCUMENTATIEI CADASTRALE IN VEDEREA DOBANDIRII PRIN EXPROPRIERE A IMOBILELOR NECESARE LUCRARI "CENTURA OCOLITOARE A MUNICIPIULUI RADAUTI" - RELOCARE UTILITATI		PLANSĂ NR. 4
Masurat	ing. Vacareanu Tudor-C.		1:2000			
Desenat	ing. Vacareanu Tudor-C.		DATA:			
Verificat	ing. Vacareanu Tudor-C.		20.03.2020			

705400 571000

705400 571200

705400 571400

705400 571600

705200 571000

705200 571200

705200 571400

705200 571600

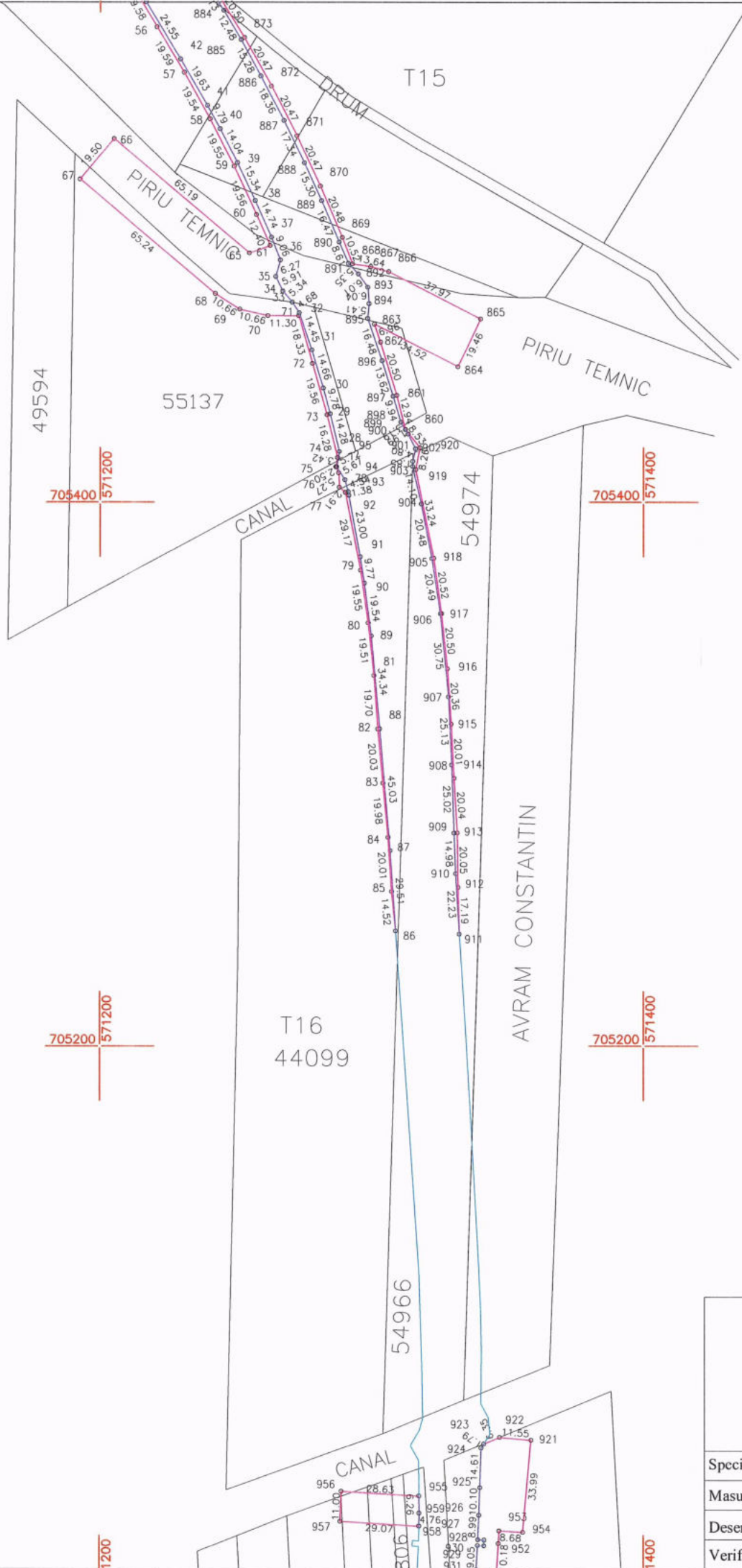

Prezentul document recepționat este valabil
 însoțit de procesul verbal de recepție
 nr. 200 / data 31.03.2020

OFICIUL DE CADASTRU ȘI PUBLICITATE IMOBILIARĂ
 SUCEAVA
 NR. ÎNREG. 12076 DATA 2020
RECEPȚIONAT,
BIRSAN IULIAN OVIDIU,
 consilier

— LEGENDA —

- limita proprietate
- Culoar centura
- limita teren expropriieri suplimentare;

SISTEM DE PROIECTIE: STEREOGRAFIC 1970
 SISTEM DE REFERINTA: MAREA NEAGRA 1975

CERTIFICAT DE AUTORIZARE
 Seria RO-B-J Nr. 1610
 s.c. GEO-TOPO S.R.L.
 CLASA I

CERTIFICAT DE AUTORIZARE
 Seria RO-B-F Nr. 1622
 VACAREANU TUDOR
 CĂTĂLIN
 CATEGORIA A

SC GEOTOPO SRL SRL CERTIFICAT DE AUTORIZARE CLASA I SERIA RO-B-J NR. 1610				BENEFICIAR: COMPANIA NATIONALA DE AUTOSTRAZI SI INFRASTRUCTURA RUTIERA		FAZA: Plan topografic
				ADRESA: MUN. RADAUTI, COM. HORODNIC DE JOS, COM. HORODNIC DE SUS, COM. VOLOVAT		
				PROIECT: CENTURA OCOLITOARE A MUNICIPIULUI RADAUTI		
Specificatie	Nume	Semnatura	SCARA:	TITLUL PLANSEI: PLAN TOPOGRAFIC NECESAR INTOCMIRII DOCUMENTATIEI CADASTRALE IN VEDEREA DOBANDIRII PRIN EXPROPRIERE A IMOBILELOR NECESARE LUCRARI "CENTURA OCOLITOARE A MUNICIPIULUI RADAUTI" - RELOCARE UTILITATI		PLANSA NR. 5
Masurat	ing. Vacareanu Tudor-C.		1:2000			
Desenat	ing. Vacareanu Tudor-C.		DATA:			
Verificat	ing. Vacareanu Tudor-C.		20.03.2020			

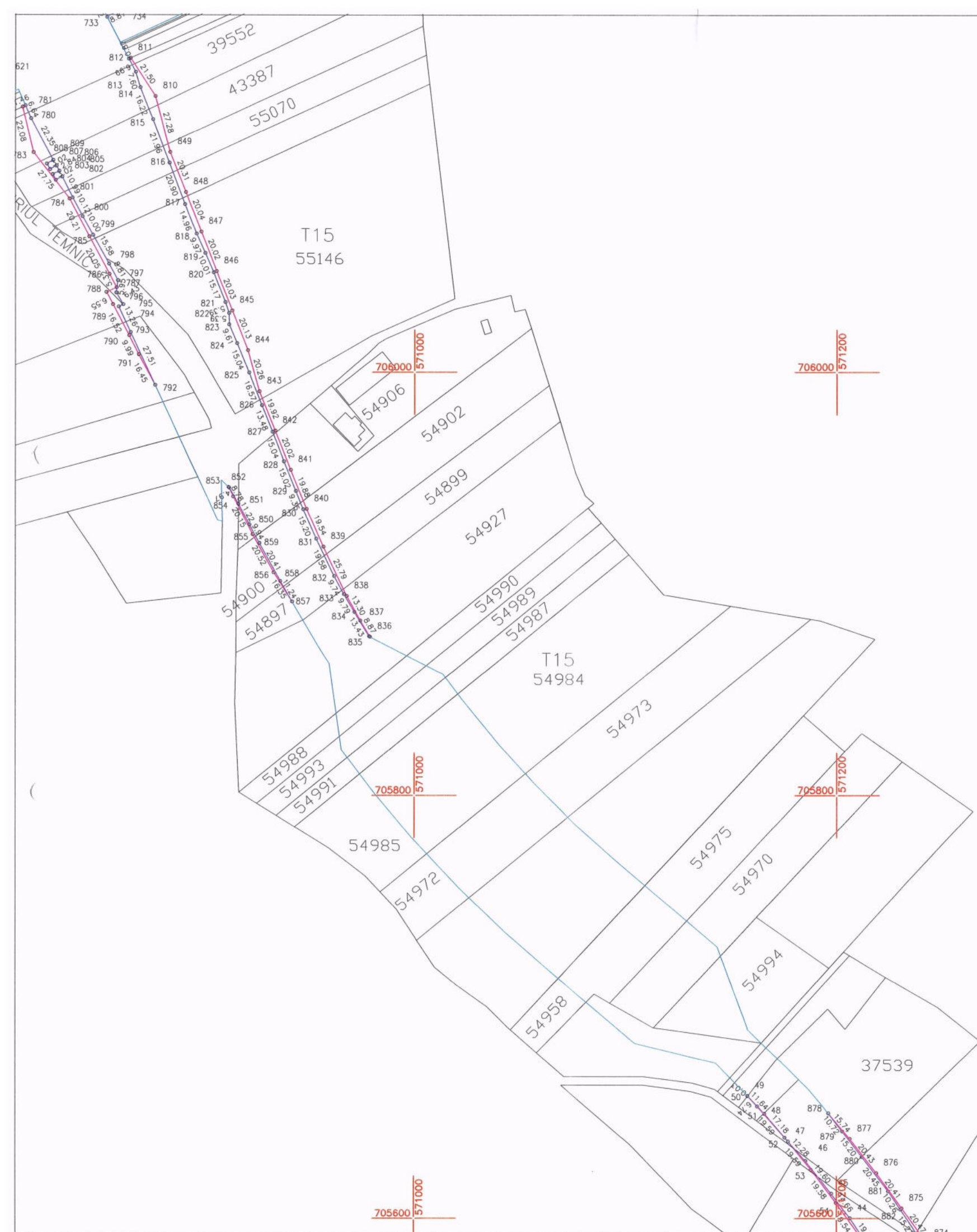

Prezentul document receptionat este valabil
 însoțit de procesul verbal de recepție
 nr. 300 / data 20.03.2020

OFICIUL DE CADASTRU ȘI PUBLICITATE IMOBILIARĂ
 SUCEAVA
 NR. ÎNREG. 12076 DATA 2020
RECEPȚIONAT,
BIRSAN IULIAN OVIDIU,
 consilier

LEGENDA

- limita proprietate
- Culoar centura
- limita teren expropriieri suplimentare;

SISTEM DE PROIECTIE: STEREOGRAFIC 1970
 SISTEM DE REFERINTA: MAREA NEAGRA 1975



SC GEO-TOPO SRL SRL CERTIFICAT DE AUTORIZARE CLASA I SERIA RO-B-J NR. 1610		BENEFICIAR: COMPANIA NATIONALA DE AUTOSTRAZI SI INFRASTRUCTURA RUTIERA		FAZA: Plan topografic
		ADRESA: MUN. RADAUTI, COM. HORODNIC DE JOS, COM. HORODNIC DE SUS, COM. VOLOVAT		
		PROIECT: CENTURA OCOLITOARE A MUNICIPIULUI RADAUTI		PLANSA NR. 6
Specificatie	Nume	Semnatura	SCARA: 1:2000	
Masurat	ing. Vacareanu Tudor-C.	<i>[Signature]</i>	TITLUL PLANSEI: PLAN TOPOGRAFIC NECESAR INTOCMIRII DOCUMENTATIEI CADASTRALE IN VEDEREA DOBANDIRII PRIN EXPROPRIERE A IMOBILELOR NECESARE LUCRARI "CENTURA OCOLITOARE A MUNICIPIULUI RADAUTI" - RELOCARE UTILITATI	
Desenat	ing. Vacareanu Tudor-C.	<i>[Signature]</i>		
Verificat	ing. Vacareanu Tudor-C.	<i>[Signature]</i>		



706600 571000

706600 571200

706600 571400

706600 571600

Prezentul document recepționat este valabil însoțit de procesul verbal de recepție nr. 300 / data 31.03.2020

OFICIUL DE CADASTRU ȘI PUBLICITATE IMOBILIARĂ SUCEAVA
NR. ÎNREG. 17076 DATA 2020
RECEPȚIONAT,
BIRSAN IULIAN OVIDIU,
consilier

706400 571600

- LEGENDA -

- limita proprietate
- Culoar centura
- limita teren expropriieri suplimentare;

SISTEM DE PROIECTIE: STEREOGRAFIC 1970
SISTEM DE REFERINTA: MAREA NEAGRA 1975

CERTIFICAT DE AUTORIZARE
Seria RO-B-J Nr. 1610
S.C. GEO-TOPO S.R.L.
CLASA I

CERTIFICAT DE AUTORIZARE
Seria RO-B-F Nr. 1622
VACAREANU TUDOR CĂTĂLIN

COMUNA DORNEȘTI

DN 17A

706200 571000

706200 571200

SC GEOTOPO SRL SRL CERTIFICAT DE AUTORIZARE CLASA I SERIA RO-B-J NR. 1610				BENEFICIAR: COMPANIA NATIONALA DE AUTOSTRAZI SI INFRASTRUCTURA RUTIERA		FAZA: Plan topografic
				ADRESA: MUN. RADAUTI, COM. HORODNIC DE JOS, COM. HORODNIC DE SUS, COM. VOLOVAT		
				PROIECT: CENTURA OCOLITOARE A MUNICIPIULUI RADAUTI		
Specificatie	Nume	Semnatura	SCARA: 1:2000	TITLUL PLANSEI: PLAN TOPOGRAFIC NECESAR INTOCMIRII DOCUMENTATIEI CADASTRALE IN VEDEREA DOBANDIRII PRIN EXPROPRIERE A IMOBILELOR NECESARE LUCRARI "CENTURA OCOLITOARE A MUNICIPIULUI RADAUTI" - RELOCARE UTILITATI		PLANSA NR. 7
Masurat	ing. Vacareanu Tudor-C.		DATA: 20.03.2020			
Desenat	ing. Vacareanu Tudor-C.					
Verificat	ing. Vacareanu Tudor-C.					





706600 570400

706400 570400

706200 570400

706000 570400

Prezentul document recepționat este valabil
 însoțit de procesul verbal de recepție
 nr. 300 / data 31.03.2020

OFICIUL DE CADASTRU ȘI PUBLICITATE IMOBILIARĂ
 SUCEAVA
 NR. ÎNREG. 17076 DATA 2020
 RECEPȚIONAT,
 BIRSAN IULIAN OVIDIU,
 consilier

CERTIFICAT DE AUTORIZARE
 Seria RO-B-J Nr. 1610
 s.c. GEO-TOPO s.r.l.
 CLASA I

CERTIFICAT DE AUTORIZARE
 Seria RO-B-F Nr. 1622
 VACAREANU TUDOR
 CATĂLIN
 CATEGORIA A

SISTEM DE PROIECTIE: STEREOGRAFIC 1970
 SISTEM DE REFERINTA: MAREA NEAGRA 1975

SC GEOTOPO SRL SRL CERTIFICAT DE AUTORIZARE CLASA I SERIA RO-B-J NR. 1610			BENEFICIAR: COMPANIA NATIONALA DE AUTOSTRAZI SI INFRASTRUCTURA RUTIERA		FAZA: Plan topografic
			ADRESA: MUN. RADAUTI, COM. HORODNIC DE JOS, COM. HORODNIC DE SUS, COM. VOLOVAT		
			PROIECT: CENTURA OCOLITOARE A MUNICIPIULUI RADAUTI		PLANSA NR. 8
Specificatie	Nume	Semnatura	SCARA: 1:2000	TITLUL PLANSEI: PLAN TOPOGRAFIC NECESAR INTOCMIRII DOCUMENTATIEI CADASTRALE IN VEDEREA DOBANDIRII PRIN EXPROPRIERE A IMOBILELOR NECESARE LUCRARIII "CENTURA OCOLITOARE A MUNICIPIULUI RADAUTI" - RELOCARE UTILITATI	
Masurat	ing. Vacareanu Tudor-C.	<i>[Signature]</i>			
Desenat	ing. Vacareanu Tudor-C.	<i>[Signature]</i>	DATA: 20.03.2020		
Verificat	ing. Vacareanu Tudor-C.	<i>[Signature]</i>			

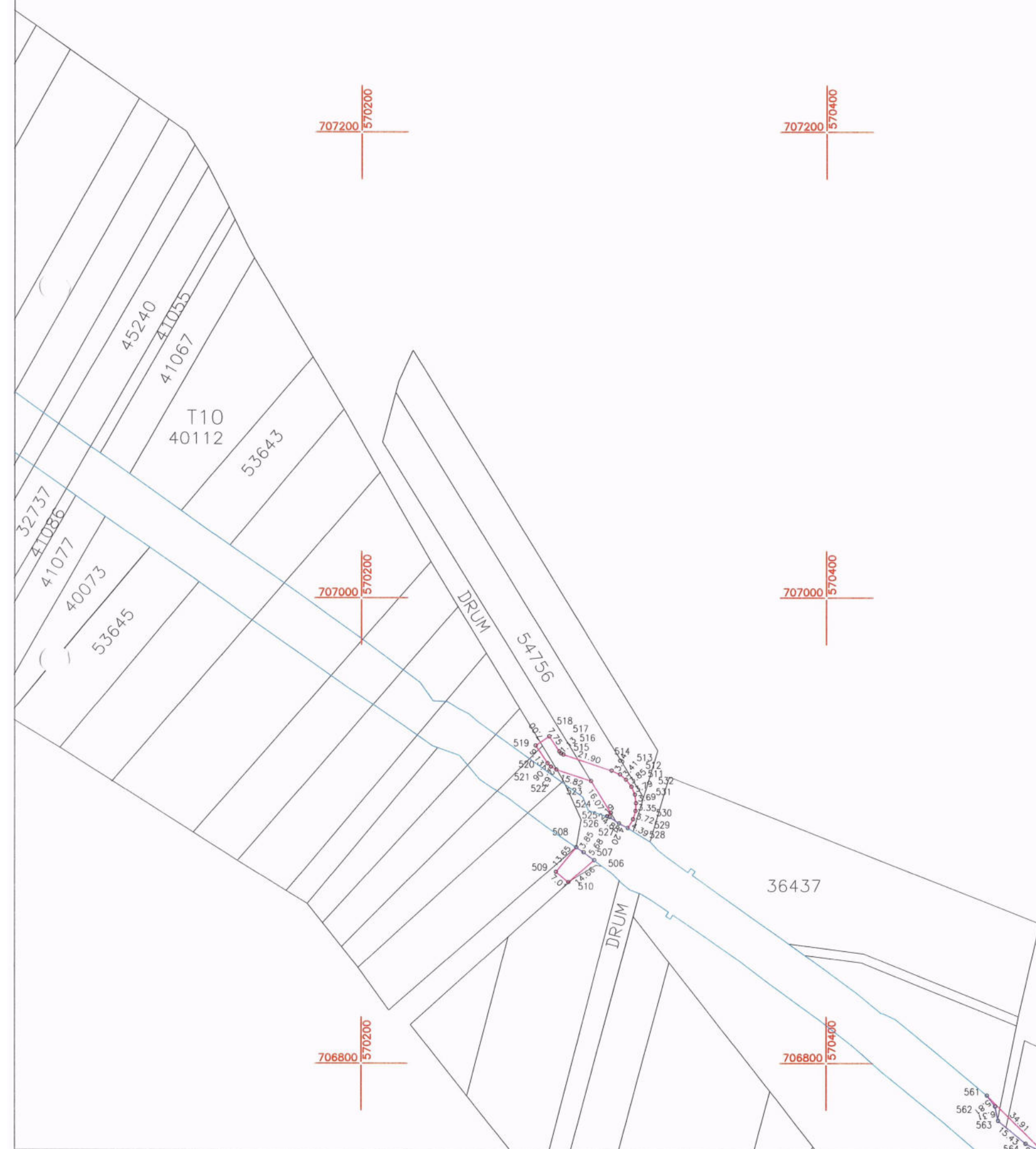

Prezentul document recepționat este valabil însoțit de procesul verbal de recepție nr. 300 / data 31.03.2020

OFICIUL DE CADASTRU ȘI PUBLICITATE IMOBILIARĂ SUCEAVA
 NR. ÎNREG. 17076 DATA 2020
RECEPȚIONAT,
BIRSAN IULIAN OVIDIU,
 consilier

CERTIFICAT DE AUTORIZARE
 Seria RO-B-F Nr. 1622
VACAREANU TUDOR CĂTĂLIN
 S.C. GEO-TOPO S.R.L.
 Seria RO-B-J Nr. 1610
CLASA I

— LEGENDA —

- limita proprietate
- Culoar centura
- limita teren exproprieri suplimentare;

SISTEM DE PROIECTIE: STEREOGRAFIC 1970
 SISTEM DE REFERINTA: MAREA NEAGRA 1975

SC GEOTOPO SRL SRL CERTIFICAT DE AUTORIZARE CLASA I SERIA RO-B-J NR. 1610			BENEFICIAR: COMPANIA NATIONALA DE AUTOSTRAZI SI INFRASTRUCTURA RUTIERA		FAZA: Plan topografic	
			ADRESA: MUN. RADAUTI, COM. HORODNIC DE JOS, COM. HORODNIC DE SUS, COM. VOLOVAT			
			PROIECT: CENTURA OCOLITOARE A MUNICIPIULUI RADAUTI		PLANSA NR. 9	
Specificatie	Nume	Semnatura	SCARA: 1:2000	TITLUL PLANSEI: PLAN TOPOGRAFIC NECESAR INTOCMIRII DOCUMENTATIEI CADASTRALE IN VEDEREA DOBANDIRII PRIN EXPROPRIERE A IMOBILELOR NECESARE LUCRARI "CENTURA OCOLITOARE A MUNICIPIULUI RADAUTI" - RELOCARE UTILITATI		
Masurat	ing. Vacareanu Tudor-C.	<i>[Signature]</i>	DATA: 20.03.2020			
Desenat	ing. Vacareanu Tudor-C.	<i>[Signature]</i>				
Verificat	ing. Vacareanu Tudor-C.	<i>[Signature]</i>				

Prezentul document recepționat este valid
 însoțit de procesul verbal de recepție
 nr. 900 / data 31.03.2020

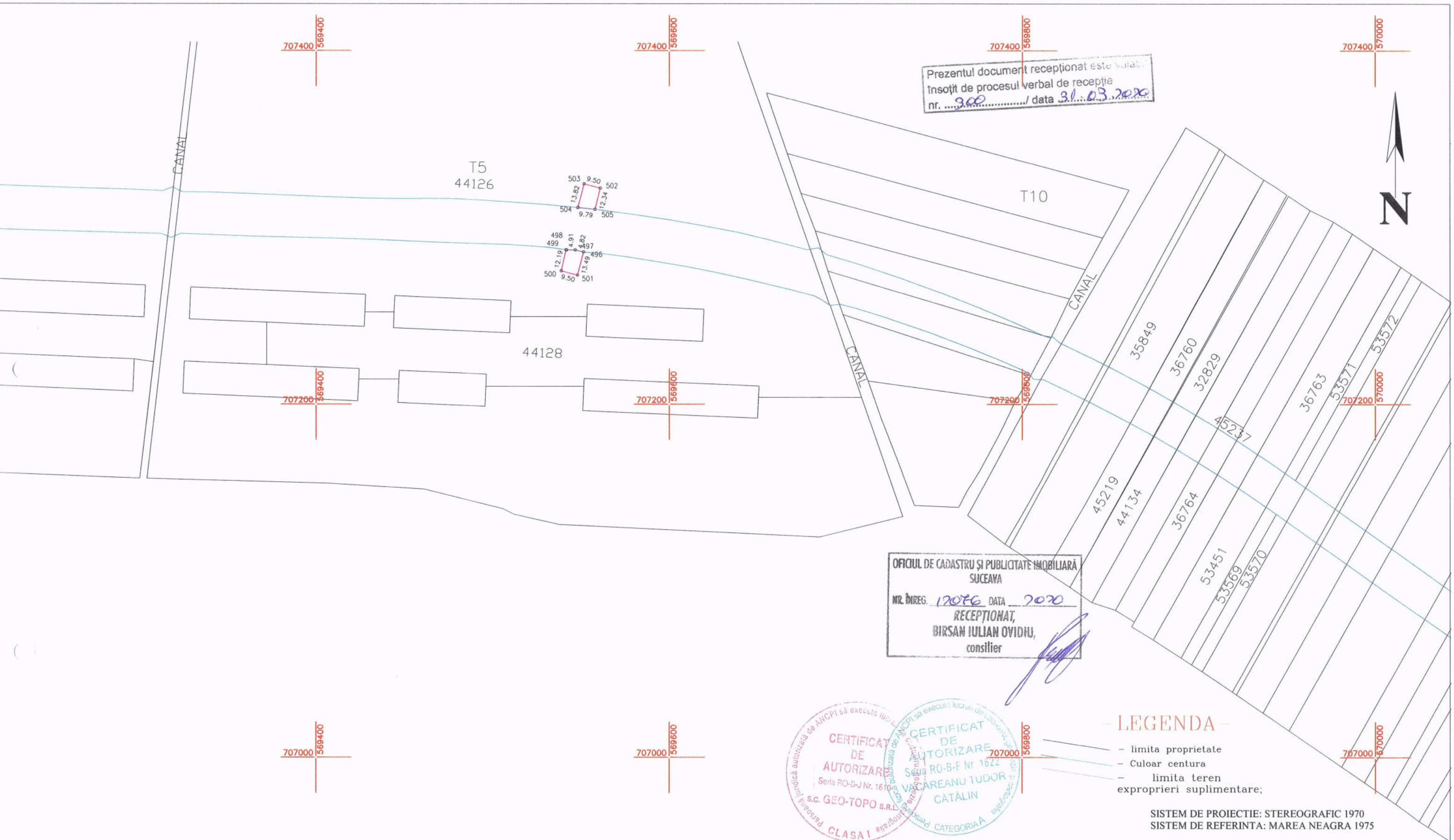

OFICIUL DE CADASTRU ȘI PUBLICITATE IMOBILIARĂ
 SUCEAVA
 NR. ÎNREG. 17076 DATA 2020
RECEPȚIONAT,
BIRSAN IULIAN OVIDIU,
 consilier



- LEGENDA -

- limita proprietate
- Culoar centura
- limita teren expropriere suplimentare;

SISTEM DE PROIECTIE: STEREOGRAFIC 1970
 SISTEM DE REFERINTA: MAREA NEAGRA 1975

SC GEO-TOPO SRL SRL CERTIFICAT DE AUTORIZARE CLASA I SERIA RO-B-J NR. 1610				BENEFICIAR: COMPANIA NATIONALA DE AUTOSTRAZI SI INFRASTRUCTURA RUTIERA		FAZA: Plan topografic
				ADRESA: MUN. RADAUTI, COM. HORODNIC DE JOS, COM. HORODNIC DE SUS, COM. VOLOVAT		
				PROIECT: CENTURA OCOLITOARE A MUNICIPIULUI RADAUTI		
Specificatie	Nume	Semnatura	SCARA:	TITLUL PLANSEI: PLAN TOPOGRAFIC NECESAR INTOCMIRII DOCUMENTATIEI CADASTRALE IN VEDEREA DOBANDIRII PRIN EXPROPRIERE A IMOBILELOR NECESARE LUCRARII "CENTURA OCOLITOARE A MUNICIPIULUI RADAUTI" - RELOCARE UTILITATI		PLANSA NR. 10
Masurat	ing. Vacareanu Tudor-C.		1:2000			
Desenat	ing. Vacareanu Tudor-C.		DATA:			
Verificat	ing. Vacareanu Tudor-C.		20.03.2020			

Prezentul document recepționat este valabil însoțit de procesul verbal de recepție nr. 300 / data 31.03.2020

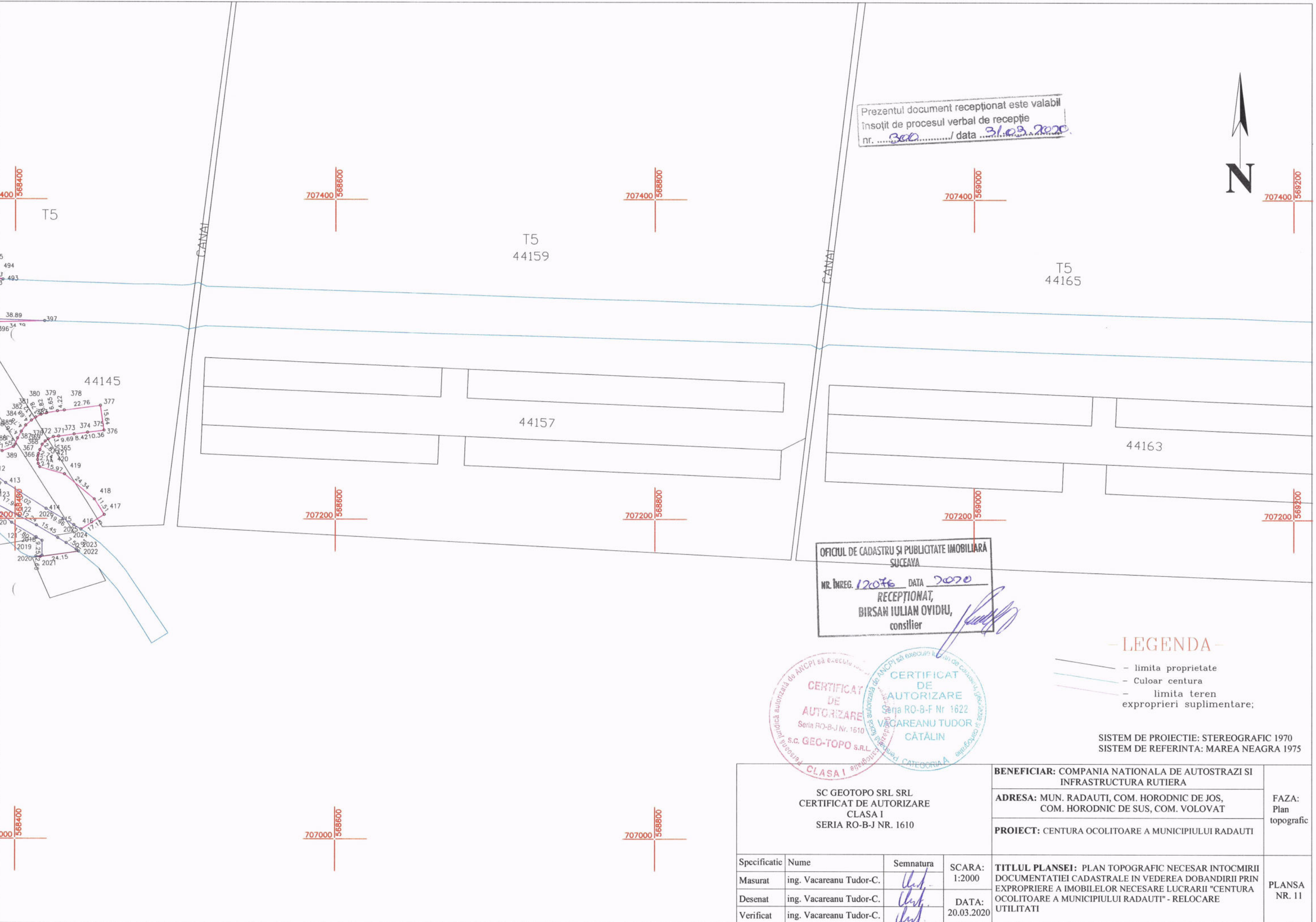

OFICIUL DE CADASTRU ȘI PUBLICITATE IMOBILIARĂ SUCEAVA
 NR. ÎNREG. 12076 DATA 2020
 RECEPȚIONAT,
 BIRSAN IULIAN OVIDIU,
 consilier

CERTIFICAT DE AUTORIZARE
 Seria RO-B-J Nr. 1610
 s.c. GEO-TOPO s.R.L.
 CLASA I

CERTIFICAT DE AUTORIZARE
 Seria RO-B-F Nr. 1622
 VACAREANU TUDOR
 CĂTĂLIN
 CATEGORIA A

— LEGENDA —

- limita proprietate
- Culoar centura
- limita teren expropriieri suplimentare;

SISTEM DE PROIECTIE: STEREOGRAFIC 1970
 SISTEM DE REFERINTA: MAREA NEAGRA 1975

SC GEOTOPO SRL SRL CERTIFICAT DE AUTORIZARE CLASA I SERIA RO-B-J NR. 1610				BENEFICIAR: COMPANIA NATIONALA DE AUTOSTRAZI SI INFRASTRUCTURA RUTIERA		FAZA: Plan topografic
				ADRESA: MUN. RADAUTI, COM. HORODNIC DE JOS, COM. HORODNIC DE SUS, COM. VOLOVAT		
				PROIECT: CENTURA OCOLITOARE A MUNICIPIULUI RADAUTI		
Specificatie	Nume	Semnatura	SCARA:	TITLUL PLANSEI: PLAN TOPOGRAFIC NECESAR INTOCMIRII DOCUMENTATIEI CADASTRALE IN VEDEREA DOBANDIRII PRIN EXPROPRIERE A IMOBILELOR NECESARE LUCRARII "CENTURA OCOLITOARE A MUNICIPIULUI RADAUTI" - RELOCARE UTILITATI		PLANSA NR. 11
Masurat	ing. Vacareanu Tudor-C.	<i>[Signature]</i>	1:2000			
Desenat	ing. Vacareanu Tudor-C.	<i>[Signature]</i>	DATA:			
Verificat	ing. Vacareanu Tudor-C.	<i>[Signature]</i>	20.03.2020			

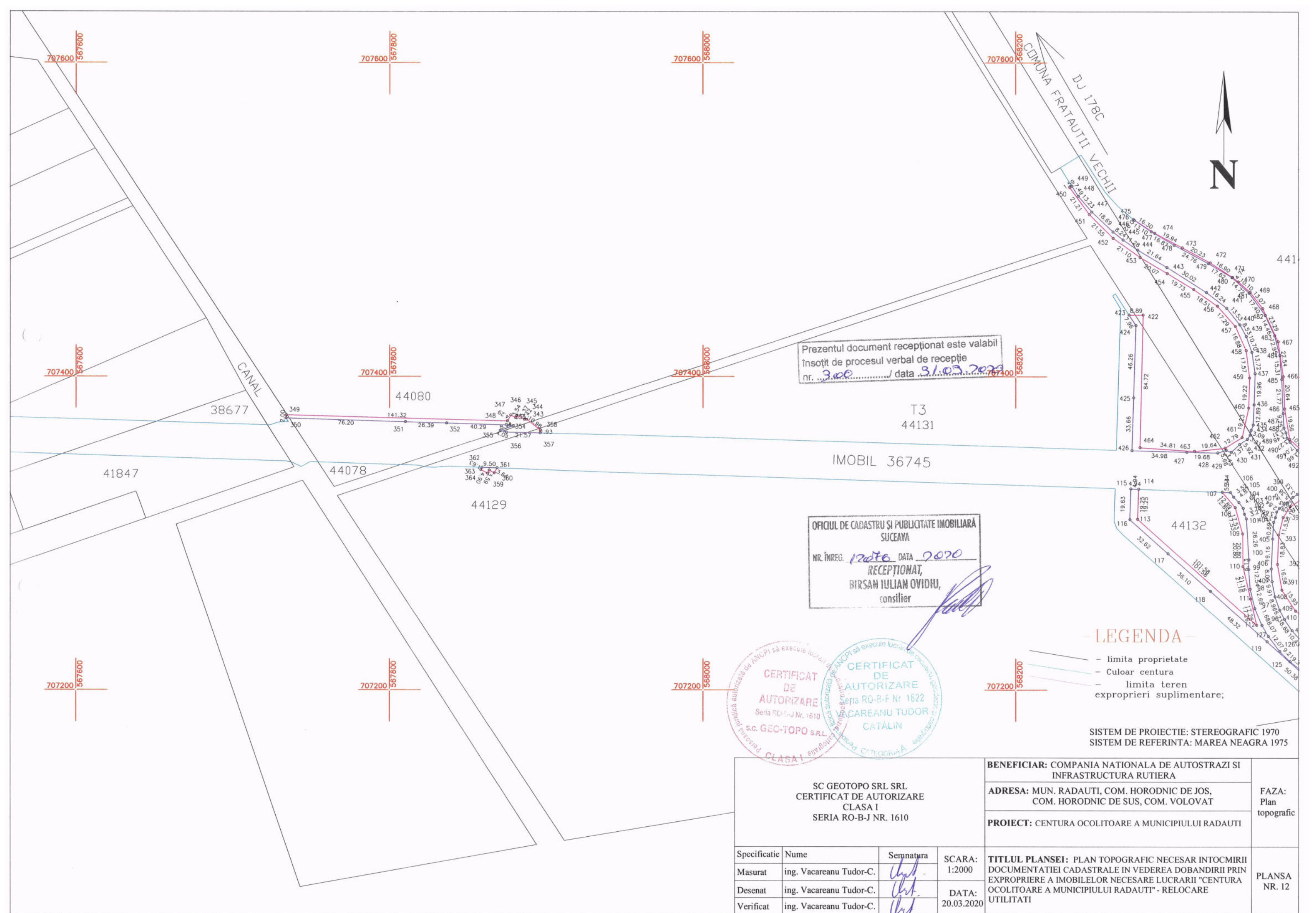

Prezentul document receptionat este valabil
 însoțit de procesul verbal de recepție
 nr. 3.00 / data 31.03.2020

OFICIUL DE CADASTRU ȘI PUBLICITATE IMOBILIARĂ
 SUCEAVA
 NR. ÎNREG. 1706 DATA 2020
 RECEPȚIONAT,
 BIRSAN IULIAN OVIDIU,
 consilier

CERTIFICAT DE AUTORIZARE
 Seria RO-B-F Nr. 1622
 VACAREANU TUDOR CATALIN

CERTIFICAT DE AUTORIZARE
 Seria RO-B-J Nr. 1610
 S.C. GEO-TOPO S.R.L.

LEGENDA

- limita proprietate
- Culoar centura
- limita teren expropriieri suplimentare;

SISTEM DE PROIECTIE: STEREOGRAFIC 1970
 SISTEM DE REFERINTA: MAREA NEAGRA 1975

SC GEOTOPO SRL SRL CERTIFICAT DE AUTORIZARE CLASA I SERIA RO-B-J NR. 1610				BENEFICIAR: COMPANIA NATIONALA DE AUTOSTRAZI SI INFRASTRUCTURA RUTIERA	
				ADRESA: MUN. RADAUTI, COM. HORODNIC DE JOS, COM. HORODNIC DE SUS, COM. VOLOVAT	
				PROIECT: CENTURA OCOLITOARE A MUNICIPIULUI RADAUTI	
				FAZA: Plan topografic	
Specificatie	Nume	Semnatura	SCARA:	TITLUL PLANSEI: PLAN TOPOGRAFIC NECESAR INTOCMIRII DOCUMENTATIEI CADASTRALE IN VEDEREA DOBANDIRII PRIN EXPROPRIERE A IMOBILELOR NECESARE LUCRARI "CENTURA OCOLITOARE A MUNICIPIULUI RADAUTI" - RELOCARE UTILITATI	
Masurat	ing. Vacareanu Tudor-C.	<i>[Signature]</i>	1:2000		
Desenat	ing. Vacareanu Tudor-C.	<i>[Signature]</i>	DATA:		
Verificat	ing. Vacareanu Tudor-C.	<i>[Signature]</i>	20.03.2020		
				PLANSA NR. 12	



707600
566800

707600
567000

707600
567200

707600
567400

Prezentul document recepționat este valabil
însotit de procesul verbal de recepție
nr.300..... / data ..31.03.2020

OFICIUL DE CADASTRU ȘI PUBLICITATE IMOBILIARĂ
SUCEAVA
NR. ÎNREG. 12076 DATA 2020
RECEPȚIONAT,
BIRSAN IULIAN OVIDIU,
consilier

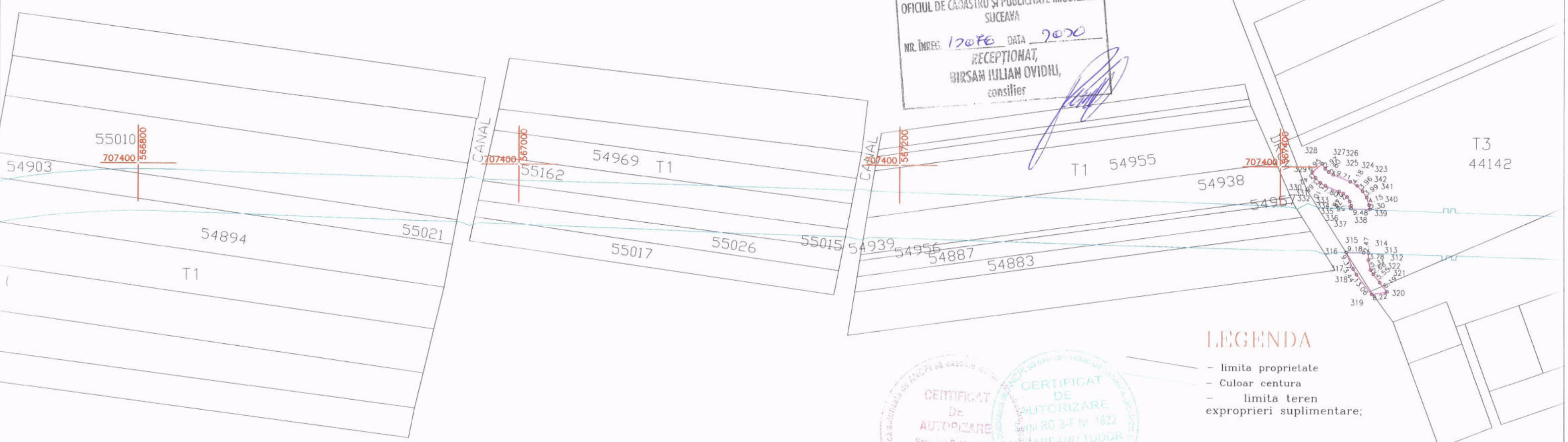

55010
707400
566800

707400
567000

707400
567200

707400
567400

707200
566800

707200
567000

LEGENDA

- limita proprietate
- Culoar centura
- limita teren expropriari suplimentare;

SISTEM DE PROIECTIE: STEREOGRAFIC 1970
SISTEM DE REFERINTA: MAREA NEAGRA 1975

CERTIFICAT DE AUTORIZARE
SERIA RO-B-J NR. 1610
S.C. GEU-TOPO S.R.L.

CERTIFICAT DE AUTORIZARE
SERIA RO-B-F NR. 1622
VACAREANU TUDOR
CATĂLIN

SC GEOTOPO SRL SRL CERTIFICAT DE AUTORIZARE CLASA I SERIA RO-B-J NR. 1610				BENEFICIAR: COMPANIA NATIONALA DE AUTOSTRAZI SI INFRASTRUCTURA RUTIERA	FAZA: Plan topografic
				ADRESA: MUN. RADAUTI, COM. HORODNIC DE JOS, COM. HORODNIC DE SUS, COM. VOLOVAT	
				PROIECT: CENTURA OCOLITOARE A MUNICIPIULUI RADAUTI	
Specificatie	Nume	Semnatura	SCARA: 1:2000	TITLUL PLANSEI: PLAN TOPOGRAFIC NECESAR INTOCMIRII DOCUMENTATIEI CADASTRALE IN VEDEREA DOBANDIRII PRIN EXPROPRIERE A IMOBILELOR NECESARE LUCRARII "CENTURA OCOLITOARE A MUNICIPIULUI RADAUTI" - RELOCARE UTILITATI	PLANSA NR. 13
Masurat	ing. Vacareanu Tudor-C.		DATA: 20.03.2020		
Desenat	ing. Vacareanu Tudor-C.				
Verificat	ing. Vacareanu Tudor-C.				



707400 566200

707400 566400

707400 566600

707200 566200

707200 566400

707200 566600

707000 566200

707000 566400

707000 566600

706800 566200

706800 566400

706800 566600

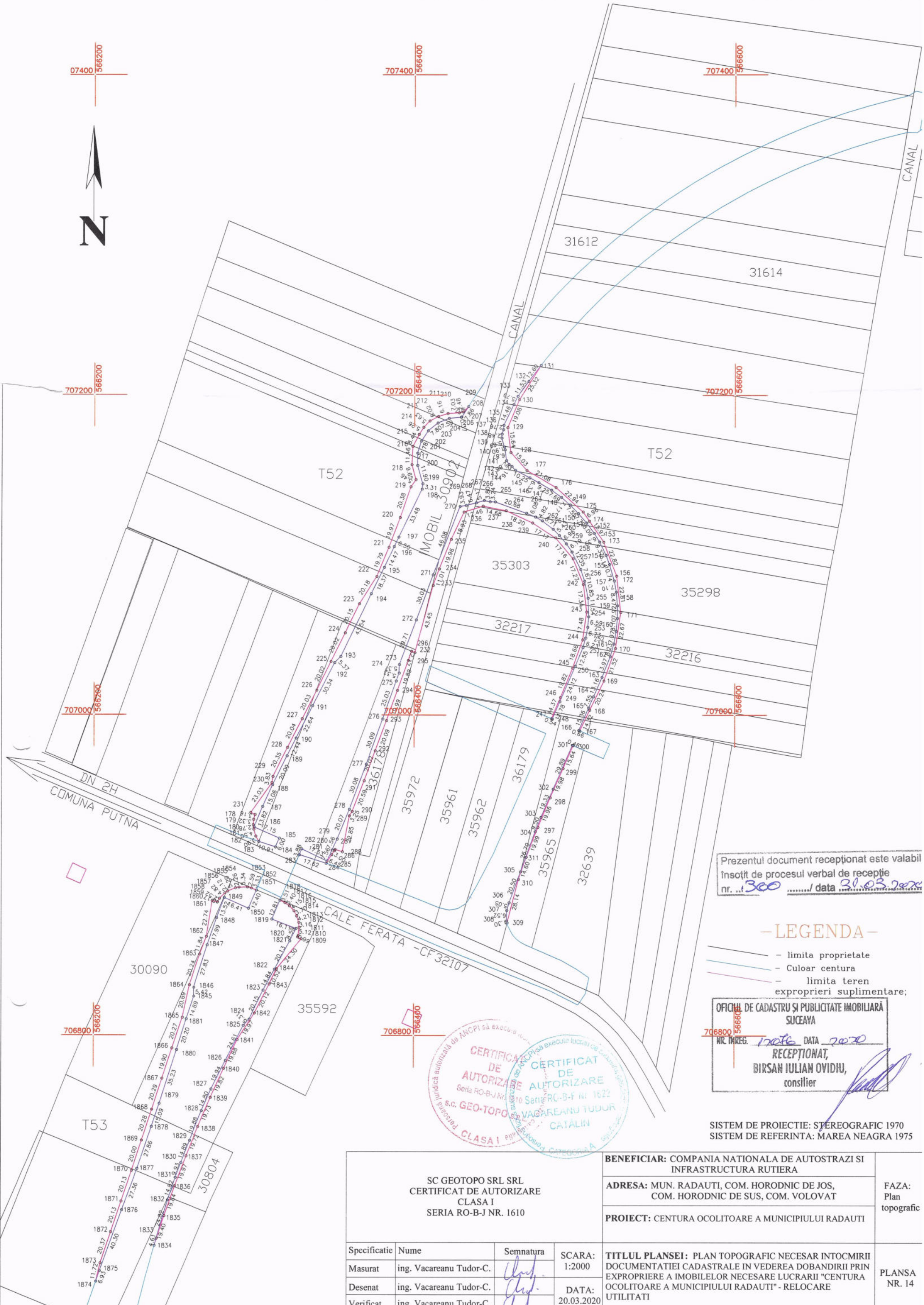

Prezentul document receptionat este valabil
Insoit de procesul verbal de receptie
nr. 300/ data 21.03.2020

- LEGENDA -

- limita proprietate
- Culoar centura
- limita teren expropriati suplimentare;

OFICIUL DE CADASTRU SI PUBLICITATE IMOBILIARA
SUCEAVA
NR. INREG. 17016 DATA 2020
RECEPTIONAT,
BIRSAN IULIAN OVIDIU,
consilier

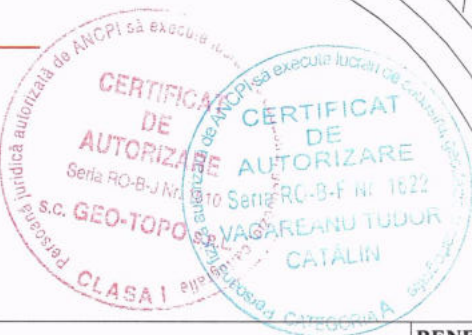

SISTEM DE PROIECTIE: STEREOGRAFIC 1970
SISTEM DE REFERINTA: MAREA NEAGRA 1975

SC GEOTOPO SRL SRL CERTIFICAT DE AUTORIZARE CLASA I SERIA RO-B-J NR. 1610			BENEFICIAR: COMPANIA NATIONALA DE AUTOSTRAZI SI INFRASTRUCTURA RUTIERA	FAZA: Plan topografic
			ADRESA: MUN. RADAUTI, COM. HORODNIC DE JOS, COM. HORODNIC DE SUS, COM. VOLOVAT	
			PROIECT: CENTURA OCOLITOARE A MUNICIPIULUI RADAUTI	
Specificatie	Nume	Semnatura	SCARA: 1:2000	TITLUL PLANSEI: PLAN TOPOGRAFIC NECESAR INTOCMIRII DOCUMENTATIEI CADASTRALE IN VEDEREA DOBANDIRII PRIN EXPROPRIERE A IMOBILELOR NECESARE LUCRARIII "CENTURA OCOLITOARE A MUNICIPIULUI RADAUTI" - RELOCARE UTILITATI
Masurat	ing. Vacareanu Tudor-C.	<i>[Signature]</i>	DATA: 20.03.2020	
Desenat	ing. Vacareanu Tudor-C.	<i>[Signature]</i>		
Verificat	ing. Vacareanu Tudor-C.	<i>[Signature]</i>		
				PLANSA NR. 14



Prezentul document recepționat este valabil însoțit de procesul verbal de recepție nr.300...../ data 31.03.2020

OFICIUL DE CADASTRU ȘI PUBLICITATE IMOBILIARĂ SUCEAVA
 NR. DIREG. 17076 DATA 2020
 RECEPȚIONAT,
 BIRȘAN IULIAN OVIDIU,
 consilier

[Handwritten signature]



- LEGENDA -**
- limita proprietate
 - Culoar centura
 - limita teren exproprieri suplimentare;

SISTEM DE PROIECTIE: STEREOGRAFIC 1970
 SISTEM DE REFERINTA: MAREA NEAGRA 1975

SC GEOTOPO SRL SRL CERTIFICAT DE AUTORIZARE CLASA I SERIA RO-B-J NR. 1610				BENEFICIAR: COMPANIA NATIONALA DE AUTOSTRAZI SI INFRASTRUCTURA RUTIERA		FAZA: Plan topografic
				ADRESA: MUN. RADAUTI, COM. HORODNIC DE JOS, COM. HORODNIC DE SUS, COM. VOLOVAT		
				PROIECT: CENTURA OCOLITOARE A MUNICIPIULUI RADAUTI		PLANSA NR. 15
Specificatie	Nume	Semnatura	SCARA:	TITLUL PLANSEI: PLAN TOPOGRAFIC NECESAR INTOCMIRII DOCUMENTATIEI CADASTRALE IN VEDEREA DOBANDIRII PRIN EXPROPRIERE A IMOBILELOR NECESARE LUCRARI "CENTURA OCOLITOARE A MUNICIPIULUI RADAUTI" - RELOCARE UTILITATI		
Masurat	ing. Vacareanu Tudor-C.	<i>[Signature]</i>	1:2000			
Desenat	ing. Vacareanu Tudor-C.	<i>[Signature]</i>	DATA:			
Verificat	ing. Vacareanu Tudor-C.	<i>[Signature]</i>	20.03.2020			

706000 566000

706000 566200

706000 566400

705800 566000

705800 566200

705800 566400

705600 566000

705600 566200

705600 566400

CANAL

CANAL

T55

32840

34797

T55

32620

Prezentul document receptionat este valabil
însoțit de procesul verbal de recepție
nr. 300 / data 20.03.2020

OFICIUL DE CADASTRU ȘI PUBLICITATE IMOBILIARĂ
SUCEAVA
NR. ÎNREG. 12076 DATA 2020
RECEPȚIONAT,
BIRSAN IULIAN OVIDIU,
consilier



— LEGENDA —

- limita proprietate
- Culoar centura
- limita teren expropriere suplimentare;



SISTEM DE PROIECTIE: STEREOGRAFIC 1970
SISTEM DE REFERINTA: MAREA NEAGRA 1975

SC GEO-TOPO SRL SRL CERTIFICAT DE AUTORIZARE CLASA I SERIA RO-B-J NR. 1610		BENEFICIAR: COMPANIA NATIONALA DE AUTOSTRAZI SI INFRASTRUCTURA RUTIERA		FAZA: Plan topografic
		ADRESA: MUN. RADAUTI, COM. HORODNIC DE JOS, COM. HORODNIC DE SUS, COM. VOLOVAT		
		PROIECT: CENTURA OCOLITOARE A MUNICIPIULUI RADAUTI		
Specificatie	Nume	Semnatura	SCARA: 1:2000	TITLUL PLANSEI: PLAN TOPOGRAFIC NECESAR INTOCMIRII DOCUMENTATIEI CADASTRALE IN VEDEREA DOBANDIRII PRIN EXPROPRIERE A IMOBILELOR NECESARE LUCRARII "CENTURA OCOLITOARE A MUNICIPIULUI RADAUTI" - RELOCARE UTILITATI
Masurat	ing. Vacareanu Tudor-C.		DATA: 20.03.2020	
Desenat	ing. Vacareanu Tudor-C.			
Verificat	ing. Vacareanu Tudor-C.			PLANSA NR. 16

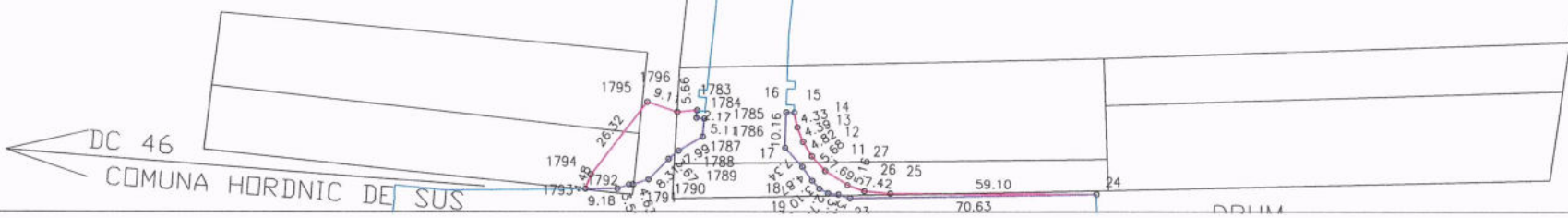

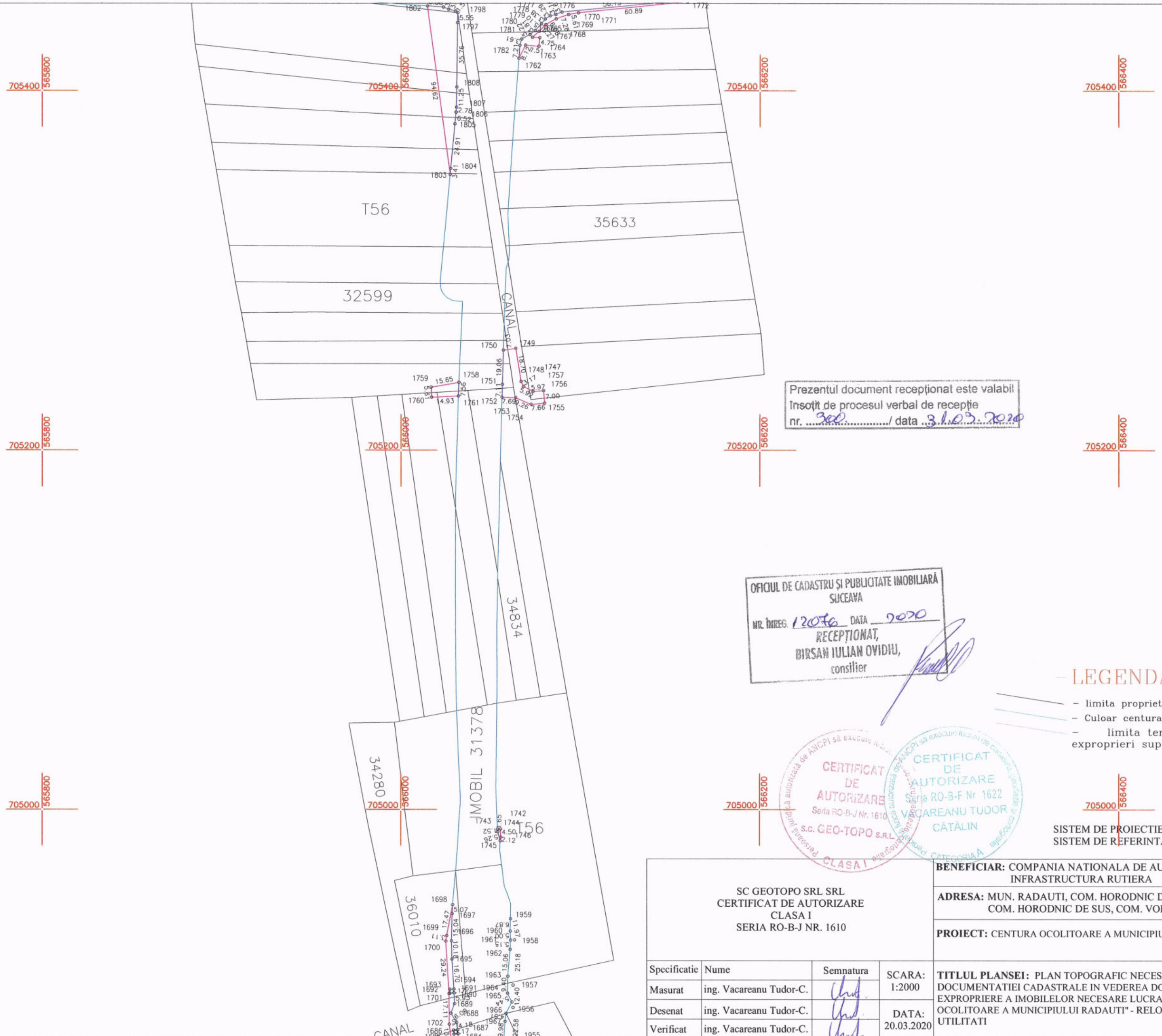

Prezentul document recepționat este valabil însoțit de procesul verbal de recepție nr. 300 / data 31.03.2020

OFICIUL DE CADASTRU ȘI PUBLICITATE IMOBILIARĂ SUCEAVA
 NR. ÎNREG. 12076 DATA 2020
 RECEPȚIONAT,
 BIRSAN IULIAN OVIDIU,
 consilier

CERTIFICAT DE AUTORIZARE
 Seria RO-B-J Nr. 1610
 s.c. GEO-TOPO S.R.L.
 CLASA I

CERTIFICAT DE AUTORIZARE
 Seria RO-B-F Nr. 1622
 VACAREANU TUDOR CĂTĂLIN

- LEGENDA —
- limita proprietate
 - Culoar centura
 - limita teren expropriieri suplimentare;

SISTEM DE PROIECTIE: STEREOGRAFIC 1970
 SISTEM DE REFERINTA: MAREA NEAGRA 1975

SC GEOTOPO SRL SRL CERTIFICAT DE AUTORIZARE CLASA I SERIA RO-B-J NR. 1610				BENEFICIAR: COMPANIA NATIONALA DE AUTOSTRAZI SI INFRASTRUCTURA RUTIERA		FAZA: Plan topografic
				ADRESA: MUN. RADAUTI, COM. HORODNIC DE JOS, COM. HORODNIC DE SUS, COM. VOLOVAT		
				PROIECT: CENTURA OCOLITOARE A MUNICIPIULUI RADAUTI		
Specificatie	Nume	Semnatura	SCARA:	TITLUL PLANSEI: PLAN TOPOGRAFIC NECESAR INTOCMIRII DOCUMENTATIEI CADASTRALE IN VEDEREA DOBANDIRII PRIN EXPROPRIERE A IMOBILELOR NECESARE LUCRARI "CENTURA OCOLITOARE A MUNICIPIULUI RADAUTI" - RELOCARE UTILITATI		PLANSA NR. 17
Masurat	ing. Vacareanu Tudor-C.	<i>[Signature]</i>	1:2000			
Desenat	ing. Vacareanu Tudor-C.	<i>[Signature]</i>	DATA:			
Verificat	ing. Vacareanu Tudor-C.	<i>[Signature]</i>	20.03.2020			

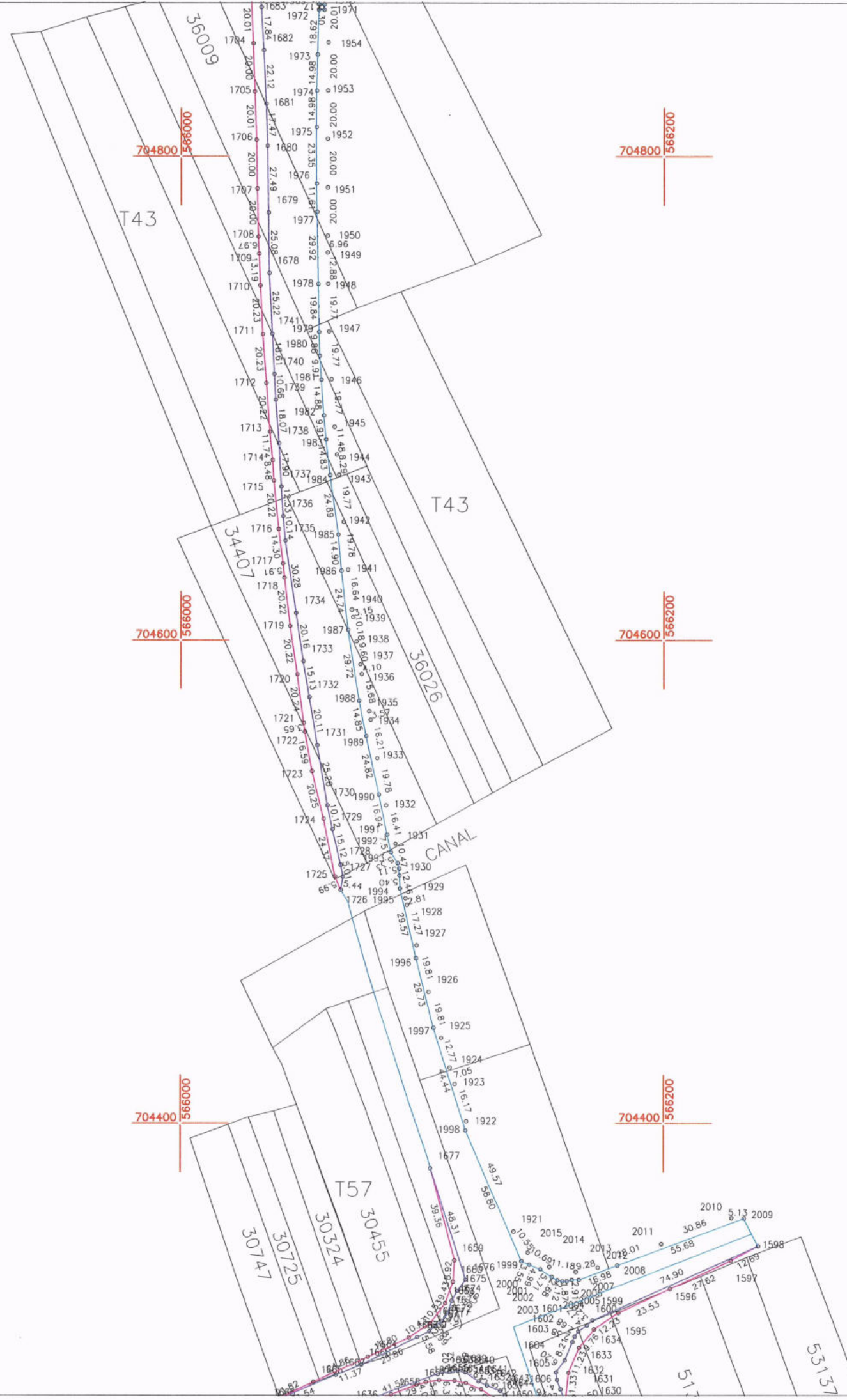

Prezentul document recepționat este valabil
Însoțit de procesul verbal de recepție
nr. ...300.../ data ...31.03.2020...

OFICIUL DE CADASTRU ȘI PUBLICITATE IMOBILIARĂ
SUCEAVA
NR. ÎNREG. 17076 DATA 2020
RECEPȚIONAT,
BIRȘAN IULIAN OVIDIU,
consilier

CERTIFICAT DE AUTORIZARE
CLASA I

Șerla RO-B-J Nr. 1610
S.C. GEO-TOPO S.R.L.

CERTIFICAT DE AUTORIZARE
CATEGORIA A

Seria RO-B-F Nr. 1622
VACAREANU TUDOR CĂTĂLIN

— LEGENDA —

- limita proprietate
- Culoar centura
- limita teren expropriieri suplimentare;

SISTEM DE PROIECTIE: STEREOGRAFIC 1970
SISTEM DE REFERINTA: MAREA NEAGRA 1975

<p>SC GEOTOPO SRL SRL CERTIFICAT DE AUTORIZARE CLASA I SERIA RO-B-J NR. 1610</p>				<p>BENEFICIAR: COMPANIA NATIONALA DE AUTOSTRAZI SI INFRASTRUCTURA RUTIERA</p> <p>ADRESA: MUN. RADAUTI, COM. HORODNIC DE JOS, COM. HORODNIC DE SUS, COM. VOLOVAT</p> <p>PROIECT: CENTURA OCOLITOARE A MUNICIPIULUI RADAUTI</p>	<p>FAZA: Plan topografic</p>	
Specificatie	Nume	Semnatura	SCARA:	<p>TITLUL PLANSEI: DOCUMENTATIEI CADASTRALE IN VEDEREA DOBANDIRII PRIN EXPROPRIERE A IMOBILELOR NECESARE LUCRARI "CENTURA OCOLITOARE A MUNICIPIULUI RADAUTI" PLAN TOPOGRAFIC NECESAR INTOCMIRII - RELOCARE UTILITATI</p>		<p>PLANSA NR. 18</p>
Masurat	ing. Vacareanu Tudor-C.		1:2000			
Desenat	ing. Vacareanu Tudor-C.		DATA:			
Verificat	ing. Vacareanu Tudor-C.		20.03.2020			

DN 17A
COMUNA MARGINEA



Prezentul document recepționat este valabil
Însoțit de procesul verbal de recepție
nr. 300 / data 31.03.2020

OFICIUL DE CADASTRU ȘI PUBLICITATE IMOBILIARĂ
SUCEAVA
NR. ÎNREG. 12076 DATA 2020
RECEPȚIONAT,
BIRSAN IULIAN OVIDIU,
consilier

CERTIFICAT DE AUTORIZARE
Seria RO-B-F Nr. 1622
VACAREANU TUDOR
CĂTĂLIN

CERTIFICAT DE AUTORIZARE
Seria RO-B-J Nr. 1610
s.c. GEO-TOPO s.r.l.
CLASA I CATEGORIA A

— LEGENDA —

- limita proprietate
- Culoar centura
- limita teren expropriieri suplimentare;

SISTEM DE PROIECTIE: STEREOGRAFIC 1970
SISTEM DE REFERINTA: MAREA NEAGRA 1975

SC GEOTOP SRL SRL CERTIFICAT DE AUTORIZARE CLASA I SERIA RO-B-J NR. 1610				BENEFICIAR: COMPANIA NATIONALA DE AUTOSTRAZI SI INFRASTRUCTURA RUTIERA		FAZA: Plan topografic
				ADRESA: MUN. RADAUTI, COM. HORODNIC DE JOS, COM. HORODNIC DE SUS, COM. VOLOVAT		
PROIECT: CENTURA OCOLITOARE A MUNICIPIULUI RADAUTI		TITLUL PLANSEI: PLAN TOPOGRAFIC NECESAR INTOCMIRII DOCUMENTATIEI CADASTRALE IN VEDEREA DOBANDIRII PRIN EXPROPRIERE A IMOBILELOR NECESARE LUCRARI "CENTURA OCOLITOARE A MUNICIPIULUI RADAUTI" - RELOCARE UTILITATI		PLANSA NR. 19		
Specificatie	Nume	Semnatura	SCARA: 1:2000			
Masurat	ing. Vacareanu Tudor-C.	<i>[Signature]</i>	DATA: 20.03.2020			
Desenat	ing. Vacareanu Tudor-C.	<i>[Signature]</i>				
Verificat	ing. Vacareanu Tudor-C.	<i>[Signature]</i>				

Prezentul document recepționat este valabil
 însoțit de procesul verbal de recepție
 nr. 300 / data 31.03.2020

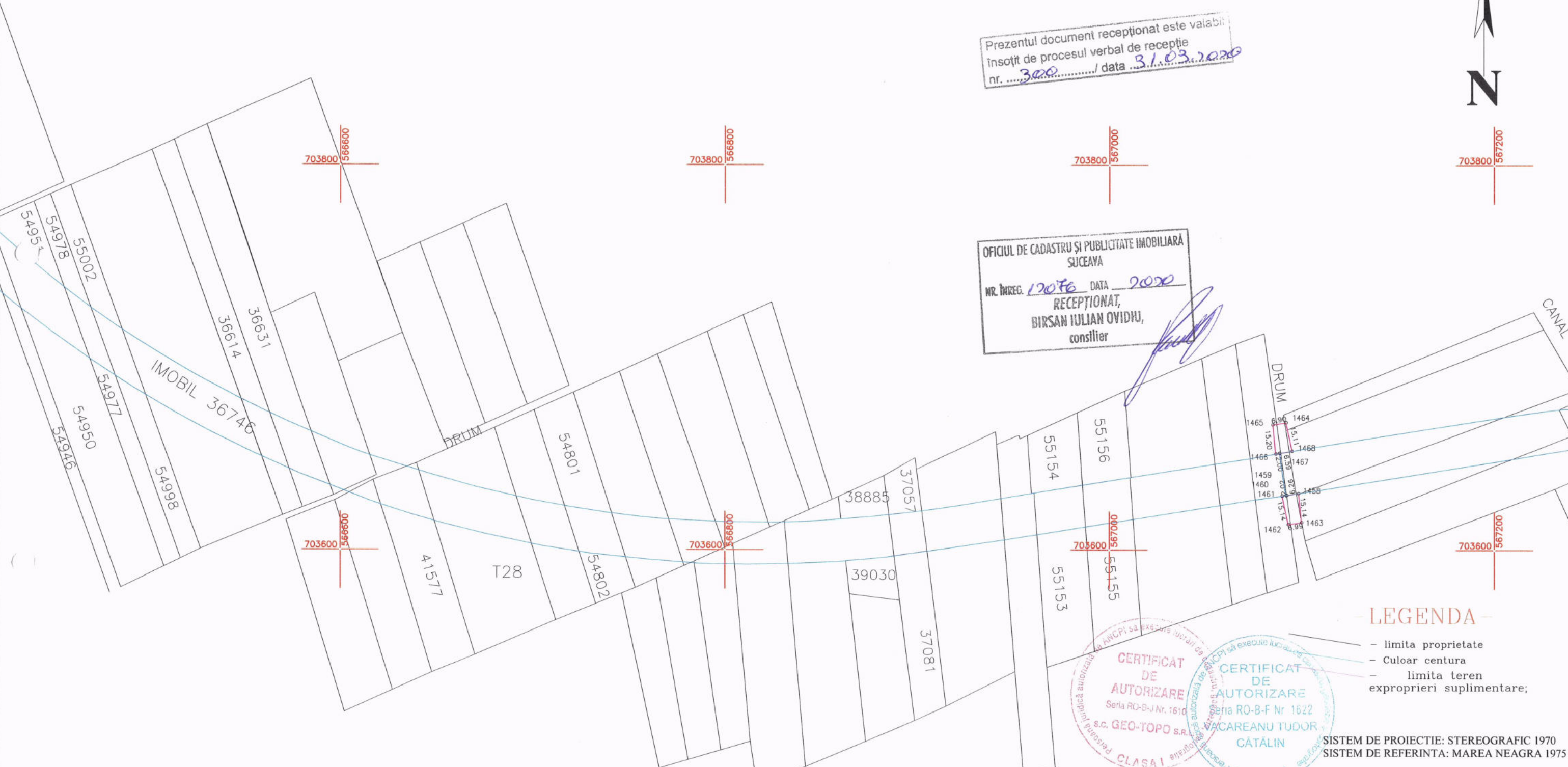

OFICIUL DE CADASTRU ȘI PUBLICITATE IMOBILIARĂ
 SUCEAVA
 NR. ÎNREG. 12076 DATA 2020
 RECEPȚIONAT,
 BIRSAN IULIAN OVIDIU,
 consilier

CERTIFICAT DE AUTORIZARE
 Seria RO-B-J Nr. 1610
 s.c. GEO-TOPO s.r.l.
 CLASA I

CERTIFICAT DE AUTORIZARE
 Seria RO-B-F Nr. 1622
 VACAREANU TUDOR
 CĂTĂLIN

- LEGENDA**
- limita proprietate
 - Culoar centura
 - limita teren expropriieri suplimentare;

SISTEM DE PROIECTIE: STEREOGRAFIC 1970
 SISTEM DE REFERINTA: MAREA NEAGRA 1975

SC GEO-TOPO SRL SRL CERTIFICAT DE AUTORIZARE CLASA I SERIA RO-B-J NR. 1610				BENEFICIAR: COMPANIA NATIONALA DE AUTOSTRAZI SI INFRASTRUCTURA RUTIERA		FAZA: Plan topografic
				ADRESA: MUN. RADAUTI, COM. HORODNIC DE JOS, COM. HORODNIC DE SUS, COM. VOLOVAT		
				PROIECT: CENTURA OCOLITOARE A MUNICIPIULUI RADAUTI		
Specificatie	Nume	Semnatura	SCARA:	TITLUL PLANSEI: PLAN TOPOGRAFIC NECESAR INTOCMIRII DOCUMENTATIEI CADASTRALE IN VEDEREA DOBANDIRII PRIN EXPROPRIERE A IMOBILELOR NECESARE LUCRARII "CENTURA OCOLITOARE A MUNICIPIULUI RADAUTI" - RELOCARE UTILITATI		PLANSA NR. 20
Masurat	ing. Vacareanu Tudor-C.	<i>[Signature]</i>	1:2000			
Desenat	ing. Vacareanu Tudor-C.	<i>[Signature]</i>	DATA:			
Verificat	ing. Vacareanu Tudor-C.	<i>[Signature]</i>	20.03.2020			



Prezentul document receptionat este valabil
 însoțit de procesul verbal de recepție
 nr. 300 / data 31.03.2020

OFICIUL DE CADASTRU ȘI PUBLICITATE IMOBILIARĂ
 SUCEAVA
 NR. ÎNREG. 17076 DATA 2020
 RECEPTIONAT,
 BIRSAN IULIAN OVIDIU,
 consilier

CERTIFICAT DE AUTORIZARE
 Seria RO-B-J Nr. 1610
 s.c. GEO-TOPO S.R.L.

CERTIFICAT DE AUTORIZARE
 Seria RO-B-F Nr. 1622
 VACAREANU TUDOR
 CĂTĂLIN
 CATEGORIA A

- LEGENDA -

- limita proprietate
- Culoar centura
- limita teren expropriieri suplimentare;

SISTEM DE PROIECTIE: STEREOGRAFIC 1970
 SISTEM DE REFERINTA: MAREA NEAGRA 1975

SC GEOTOPO SRL SRL CERTIFICAT DE AUTORIZARE CLASA I SERIA RO-B-J NR. 1610			BENEFICIAR: COMPANIA NATIONALA DE AUTOSTRAZI SI INFRASTRUCTURA RUTIERA		FAZA: Plan topografic
			ADRESA: MUN. RADAUTI, COM. HORODNIC DE JOS, COM. HORODNIC DE SUS, COM. VOLOVAT		
			PROIECT: CENTURA OCOLITOARE A MUNICIPIULUI RADAUTI		
Specificatie	Nume	Semnatura	SCARA: 1:2000 DATA: 20.03.2020	TITLUL PLANSEI: PLAN TOPOGRAFIC NECESAR INTOCMIRII DOCUMENTATIEI CADASTRALE IN VEDEREA DOBANDIRII PRIN EXPROPRIERE A IMOBILELOR NECESARE LUCRARIILOR "CENTURA OCOLITOARE A MUNICIPIULUI RADAUTI" - RELOCARE UTILITATI	PLANSA NR. 21
Masurat	ing. Vacareanu Tudor-C.	<i>[Signature]</i>			
Desenat	ing. Vacareanu Tudor-C.	<i>[Signature]</i>			
Verificat	ing. Vacareanu Tudor-C.	<i>[Signature]</i>			

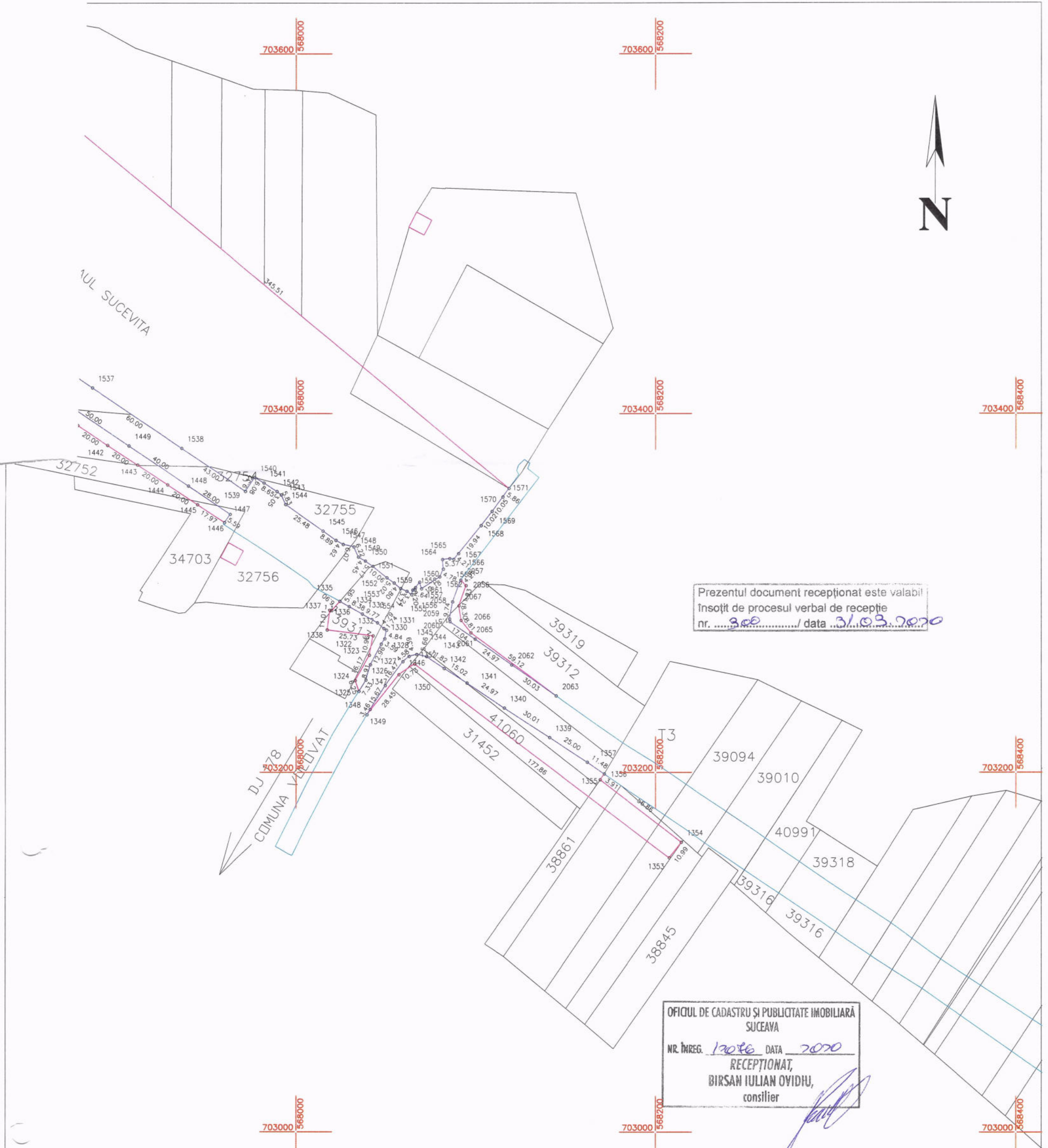

Prezentul document receptionat este valabil
 însoțit de procesul verbal de recepție
 nr. 300 / data 31.03.2020

OFICIUL DE CADASTRU ȘI PUBLICITATE IMOBILIARĂ
 SUCEAVA
 NR. ÎNREG. 12076 DATA 2020
RECEPȚIONAT,
BIRSAN IULIAN OVIDIU,
 consilier

- LEGENDA -

- limita proprietate
- Culoar centura
- limita teren expropriieri suplimentare;

SISTEM DE PROIECTIE: STEREOGRAFIC 1970
 SISTEM DE REFERINTA: MAREA NEAGRA 1975



SC GEOTOPO SRL SRL CERTIFICAT DE AUTORIZARE CLASA I SERIA RO-B-J NR. 1610			BENEFICIAR: COMPANIA NATIONALA DE AUTOSTRAZI SI INFRASTRUCTURA RUTIERA		FAZA: Plan topografic
			ADRESA: MUN. RADAUTI, COM. HORODNIC DE JOS, COM. HORODNIC DE SUS, COM. VOLOVAT		
			PROIECT: CENTURA OCOLITOARE A MUNICIPIULUI RADAUTI		
Specificatie	Nume	Semnatura	SCARA: 1:2000	TITLUL PLANSEI: PLAN TOPOGRAFIC NECESAR INTOCMIRII DOCUMENTATIEI CADASTRALE IN VEDEREA DOBANDIRII PRIN EXPROPRIERE A IMOBILELOR NECESARE LUCRARII "CENTURA OCOLITOARE A MUNICIPIULUI RADAUTI" - RELOCARE UTILITATI	
Masurat	ing. Vacareanu Tudor-C.		DATA: 20.03.2020	PLANSA NR. 22	
Desenat	ing. Vacareanu Tudor-C.				
Verificat	ing. Vacareanu Tudor-C.				

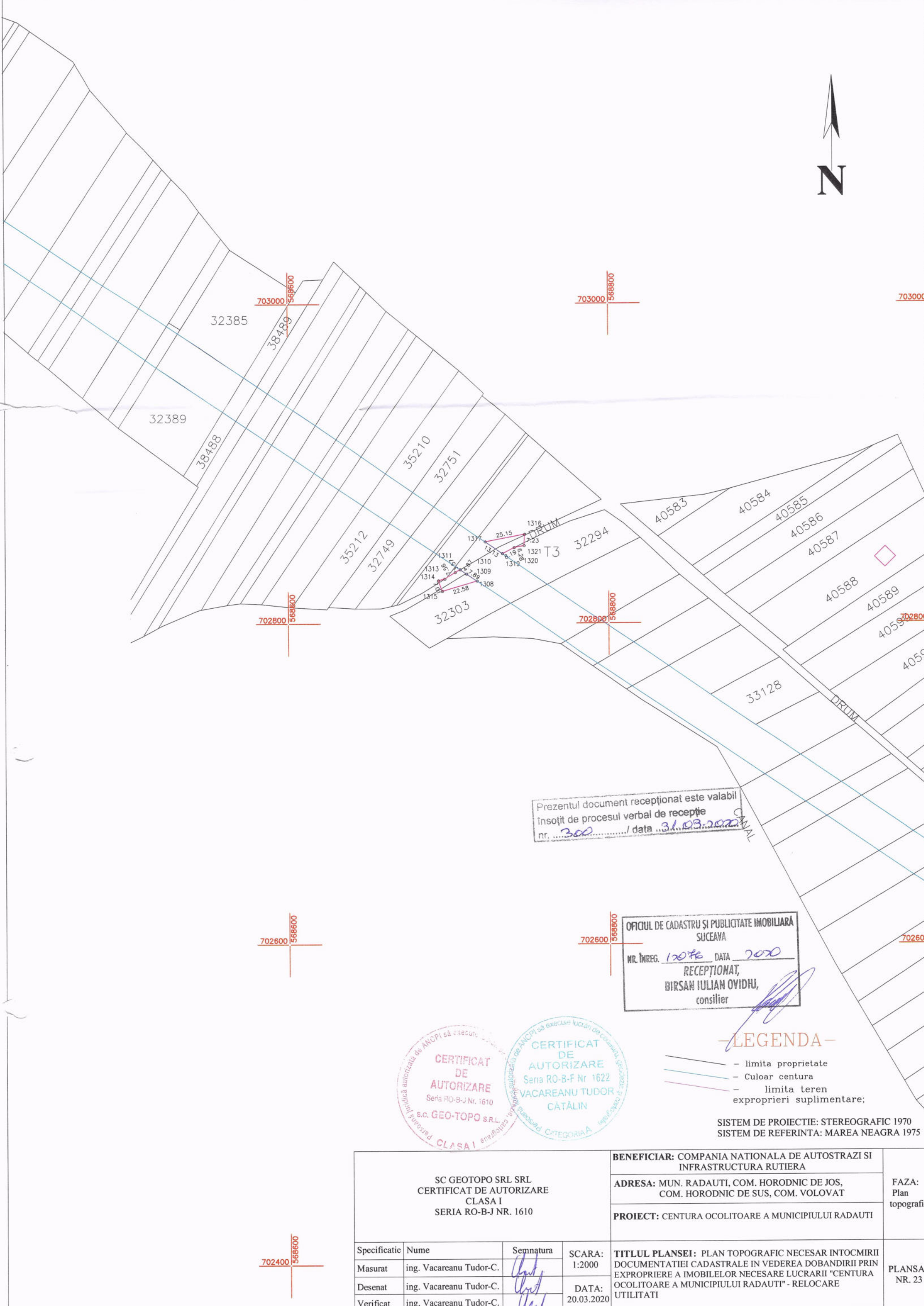

Prezentul document recepționat este valabil însoțit de procesul verbal de recepție nr. 300 / data 31.03.2020

OFICIUL DE CADASTRU ȘI PUBLICITATE IMOBILIARĂ SUCEAVA
 NR. ÎNREG. 12076 DATA 2020
 RECEPȚIONAT,
 BIRSAN IULIAN OVIDIU,
 consilier

CERTIFICAT DE AUTORIZARE
 Seria RO-B-F Nr. 1622
 VACAREANU TUDOR CĂTĂLIN

CERTIFICAT DE AUTORIZARE
 Seria RO-B-J Nr. 1610
 s.c. GEO-TOPO s.R.L.
 CLASA I

— LEGENDA —

- limita proprietate
- Culoar centura
- limita teren exproprieri suplimentare;

SISTEM DE PROIECTIE: STEREOGRAFIC 1970
 SISTEM DE REFERINTA: MAREA NEAGRA 1975

SC GEOTOPO SRL SRL CERTIFICAT DE AUTORIZARE CLASA I SERIA RO-B-J NR. 1610				BENEFICIAR: COMPANIA NATIONALA DE AUTOSTRAZI SI INFRASTRUCTURA RUTIERA		FAZA: Plan topografic
				ADRESA: MUN. RADAUTI, COM. HORODNIC DE JOS, COM. HORODNIC DE SUS, COM. VOLOVAT		
				PROIECT: CENTURA OCOLITOARE A MUNICIPIULUI RADAUTI		
Specificatie	Nume	Semnatura	SCARA: 1:2000	TITLUL PLANSEI: PLAN TOPOGRAFIC NECESAR INTOCMIRII DOCUMENTATIEI CADASTRALE IN VEDEREA DOBANDIRII PRIN EXPROPRIERE A IMOBILELOR NECESARE LUCRARI "CENTURA OCOLITOARE A MUNICIPIULUI RADAUTI" - RELOCARE UTILITATI		PLANSA NR. 23
Masurat	ing. Vacareanu Tudor-C.	<i>[Signature]</i>	DATA: 20.03.2020			
Desenat	ing. Vacareanu Tudor-C.	<i>[Signature]</i>				
Verificat	ing. Vacareanu Tudor-C.	<i>[Signature]</i>				



Prezentul document recepționat este valabil însoțit de procesul verbal de recepție nr. 300 / data 20.03.2020

OFICIUL DE CADASTRU ȘI PUBLICITATE IMOBILIARĂ SUCEAVA
 NR. ÎNREG. 12076 DATA 2020
 RECEPȚIONAT,
 BIRSAN IULIAN OVIDIU,
 consilier

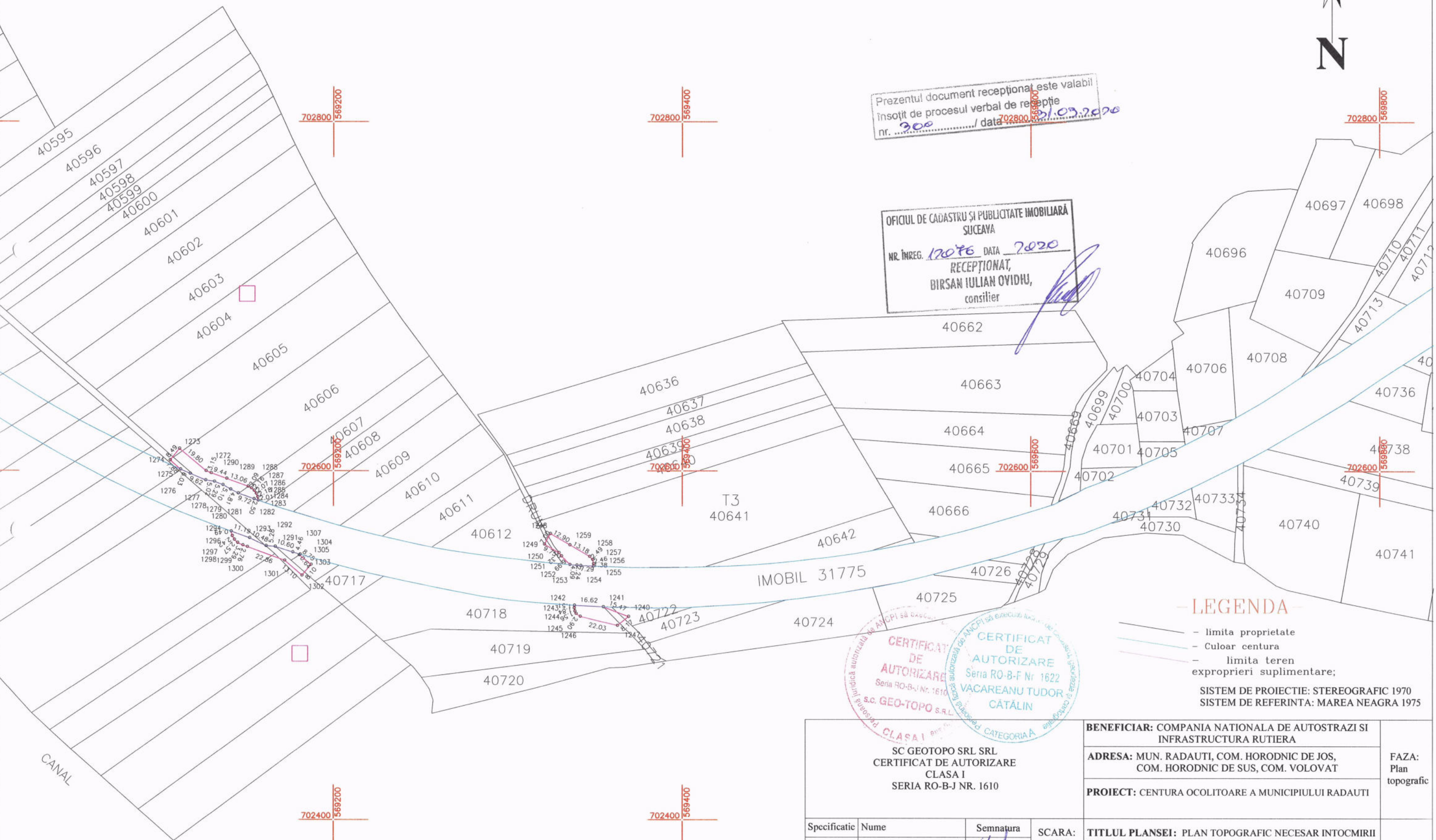

LEGENDA

- limita proprietate
- Culoar centura
- limita teren expropriieri suplimentare;

SISTEM DE PROIECTIE: STEREOGRAFIC 1970
 SISTEM DE REFERINTA: MAREA NEAGRA 1975

CERTIFICAT DE AUTORIZARE
 Seria RO-B-F Nr. 1622
 VACAREANU TUDOR
 CĂTĂLIN

SC GEOTOPO SRL SRL CERTIFICAT DE AUTORIZARE CLASA I SERIA RO-B-J NR. 1610				BENEFICIAR: COMPANIA NATIONALA DE AUTOSTRAZI SI INFRASTRUCTURA RUTIERA ADRESA: MUN. RADAUTI, COM. HORODNIC DE JOS, COM. HORODNIC DE SUS, COM. VOLOVAT PROIECT: CENTURA OCOLITOARE A MUNICIPIULUI RADAUTI	FAZA: Plan topografic
Specificatie	Nume	Semnatura	SCARA: 1:2000	TITLUL PLANSEI: PLAN TOPOGRAFIC NECESAR INTOCMIRII DOCUMENTATIEI CADASTRALE IN VEDEREA DOBANDIRII PRIN EXPROPRIERE A IMOBILELOR NECESARE LUCRARII "CENTURA OCOLITOARE A MUNICIPIULUI RADAUTI" - RELOCARE UTILITATI	PLANSA NR. 24
Masurat	ing. Vacareanu Tudor-C.		DATA: 20.03.2020		
Desenat	ing. Vacareanu Tudor-C.				
Verificat	ing. Vacareanu Tudor-C.				