

Tecuci DN24

Tecuci DN25

PREZENTUL DOCUMENT ESTE  
VALABIL ÎNȘOȚIT DE PROCESUL  
VERBAL DE RECEPȚIE  
NR. 690 DATA 20.04.2018

OFICIUL DE CADASTRU ȘI PUBLICITATE IMOBILIARĂ  
G. TEUCI  
9547/17.04.2018  
(nr. de înregistrare / data)  
RECEPȚIONAL  
Ing. COSTINEL NECHIU  
SEMNĂTURA,

685900  
1008589

685700  
1485900

685900  
1485700

De PRIMĂRIA TEUCI  
S = 28.39 mp

A435/9  
SIMION TANTA  
S = 54.36 mp



A435/9  
SIMION TANTA  
S = 225.50 mp

A435/8  
NELEPCU MARIA  
S = 598.25 mp

A435/7  
NELEPCU CONSTANTIN  
S = 215.21 mp

A435/6  
PALADE IONITA  
S = 315.52 mp

CERTIFICAT  
DE  
AUTORIZARE  
Seria RQ-B-F Nr. 0635  
SORIN  
MUSAT  
CATEGORIA A

LEGENDA

- Coridor expropriere conform HG nr. 347/2012 si Deciziei de expropriere nr.618/2012
- Coridor suplimentar 2017
- Suprafete expropriate suplimentar 2017



Tecuci DN24

Tecuci DN2

PREZENTUL DOCUMENT ESTE VALABIL ÎNȘOTIT DE PROCESUL VERBAL DE RECEPȚIE NR. 690 DATA 20.04.2018

OFICIUL DE CADASTRU ȘI PUBLICITATE IMOBILIARĂ  
9577/17.04.2018  
(nr. de înregistrare / data)  
RECEPȚIONAL  
Ing. COSTINEL NECHIA  
SEMNĂTURA

CERTIFICAT DE AUTORIZARE  
Seria RO-B-F Nr. 0635  
SORIN MUȘAT  
CATEGORIA A

LEGENDA

- Coridor expropriere conform HG nr. 347/2012 Deciziei de expropriere nr.618/2012
- Coridor suplimentar 2017
- Suprafete expropriate suplimentar 2017

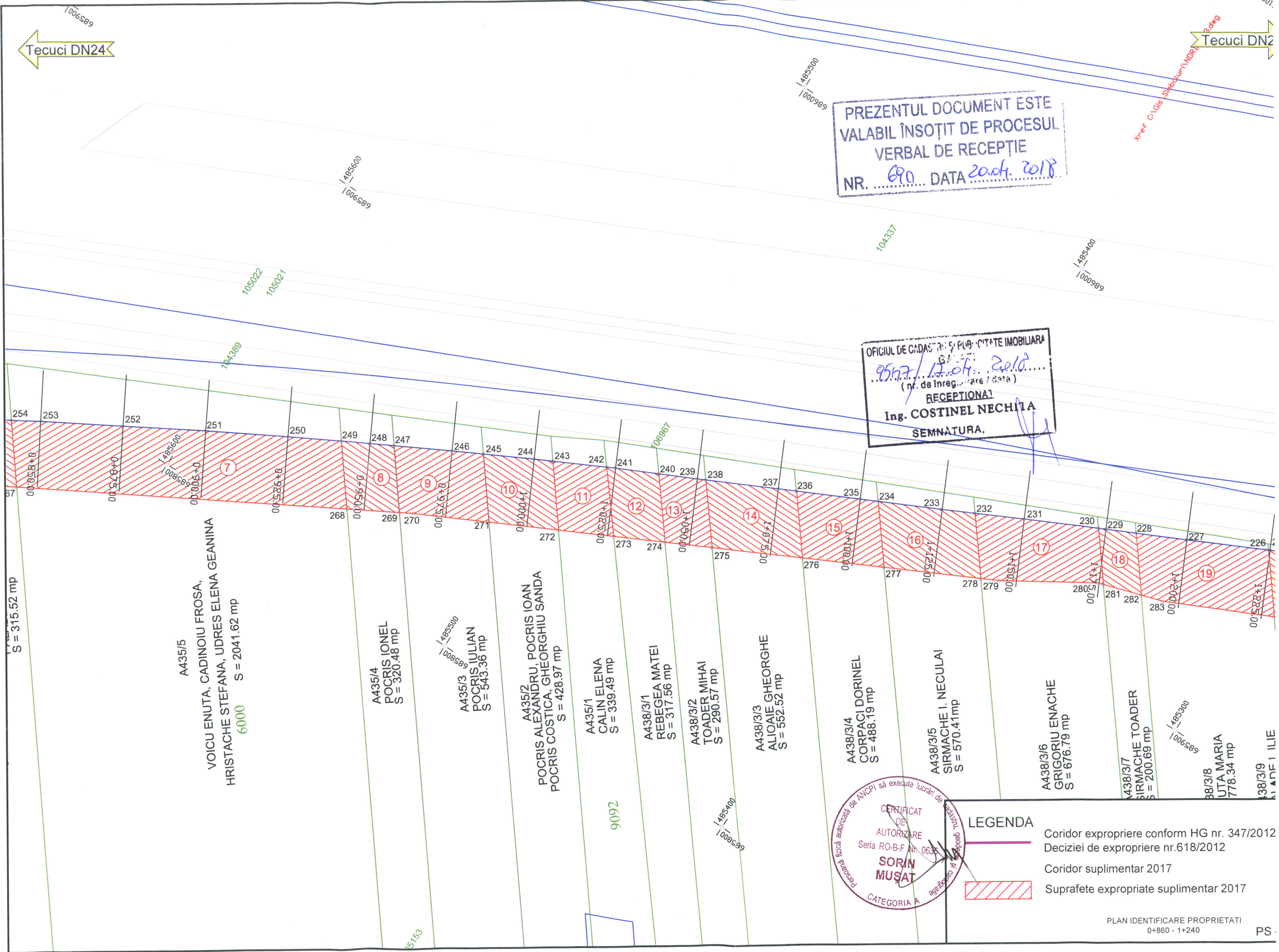

A435/5  
VOICU ENUTA, CADINOIU FROSA,  
HRISTACHE STEFANA, UDRES ELENA GEANINA  
6000 S = 2041.62 mp

A435/4  
POCRIS IONEL  
S = 320.48 mp

A435/3  
POCRIS JULIAN  
S = 543.36 mp

A435/2  
POCRIS ALEXANDRU, POCRIS IOAN  
POCRIS COSTICA, GHEORGHIU SANDA  
S = 428.97 mp

A435/1  
CALIN ELENA  
S = 339.49 mp

A438/3/1  
REBEGEA MATEI  
S = 317.56 mp

A438/3/2  
TOADER MIHAI  
S = 290.57 mp

A438/3/3  
ALIOAIE GHEORGHE  
S = 552.52 mp

A438/3/4  
CORPACI DORINEL  
S = 488.19 mp

A438/3/5  
SIRMACHE I. NECULAI  
S = 570.41 mp

A438/3/6  
GRIGORIU ENACHE  
S = 676.79 mp

A438/3/7  
SIRMACHE TOADER  
S = 200.69 mp

A438/3/8  
UTA MARIA  
S = 778.34 mp

A438/3/9  
MADR I ILIE



Tecuci DN24

Tecuci DN2

PREZENTUL DOCUMENT ESTE  
VALABIL ÎNȘOTIT DE PROCESUL  
VERBAL DE RECEPȚIE  
NR. 690 DATA 26.04.2017

OFICIUL DE CADASTRU ȘI PUBLICITATE IMOBILIARĂ  
9542/14.04.2017  
(nr. de înregistrare / data)  
RECEPȚIONAL  
Ing. COSTINEL NECHIU  
SEMNATURA.

CERTIFICAT  
DE  
AUTORIZARE  
Seria RO-B-F Nr. 0635  
SORIN  
MUȘAT  
CATEGORIA A

- LEGENDA**
- Coridor expropriere conform HG nr. 347/2012 Deciziei de expropriere nr.618/2012
  - Coridor suplimentar 2017
  - Suprafete expropriate suplimentar 2017

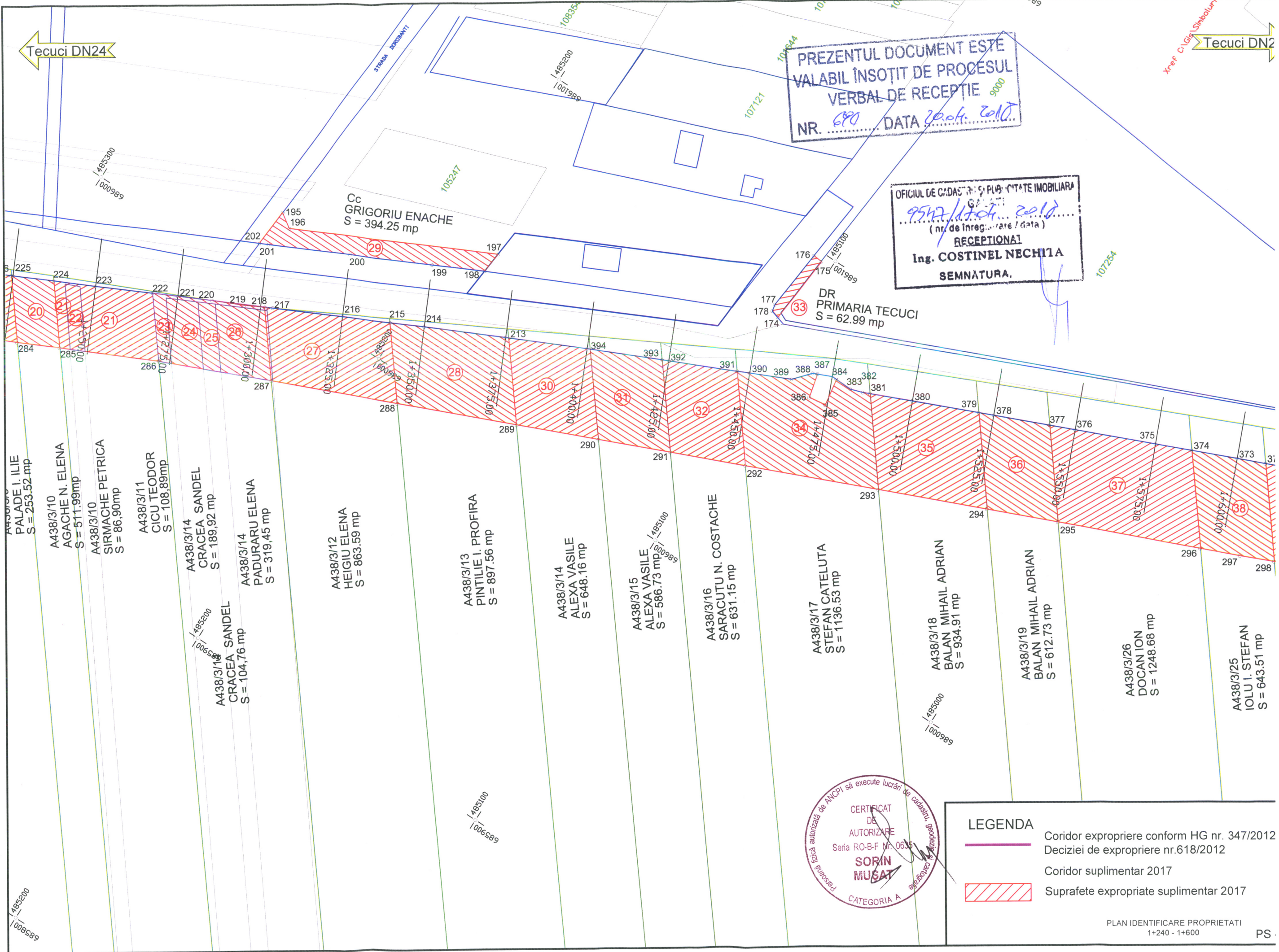

A438/3/10 PALADE I. ILIE S = 253.52 mp

A438/3/10 AGACHE N. ELENA S = 511.99 mp

A438/3/10 SIRMACHE PETRICA S = 86.90 mp

A438/3/11 CICU TEODOR S = 108.89 mp

A438/3/14 CRACEA SANDEL S = 189.92 mp

A438/3/14 PADURARU ELENA S = 319.45 mp

A438/3/12 HEIGIU ELENA S = 863.59 mp

A438/3/13 PINTILIE I. PROFIRA S = 897.56 mp

A438/3/14 ALEXA VASILE S = 648.16 mp

A438/3/15 ALEXA VASILE S = 586.73 mp

A438/3/16 SARACUTU N. COSTACHE S = 631.15 mp

A438/3/17 STEFAN CATELUTA S = 1136.53 mp

A438/3/18 BALAN MIHAIL ADRIAN S = 934.91 mp

A438/3/19 BALAN MIHAIL ADRIAN S = 612.73 mp

A438/3/26 DOCAN ION S = 1248.68 mp

A438/3/25 IOLU I. STEFAN S = 643.51 mp

Cc GRIGORIU ENACHE S = 394.25 mp

DR PRIMARIA TECUCI S = 62.99 mp



Tecuci DN24

Tecuci DN2

PREZENTUL DOCUMENT ESTE VALABIL ÎNȘOȚIT DE PROCESUL VERBAL DE RECEPȚIE NR. 690 DATA 20.04.2010

OFICIUL DE CADASTRU ȘI PUBLICITATE IMOBILIARĂ  
6099  
9517/17-04-2010  
(nr. de înregistrare / data)  
RECEPȚIONAL  
Ing. COSTINEL NECHITA  
SEMNĂTURA.

CERTIFICAT DE AUTORIZARE  
Seria RO-B-F Nr. 0635  
SORIN MUȘAT  
CATEGORIA A

- LEGENDA
- Coridor expropriere conform HG nr. 347/2012 Deciziei de expropriere nr.618/2012
  - Coridor suplimentar 2017
  - Suprafete expropriate suplimentar 2017

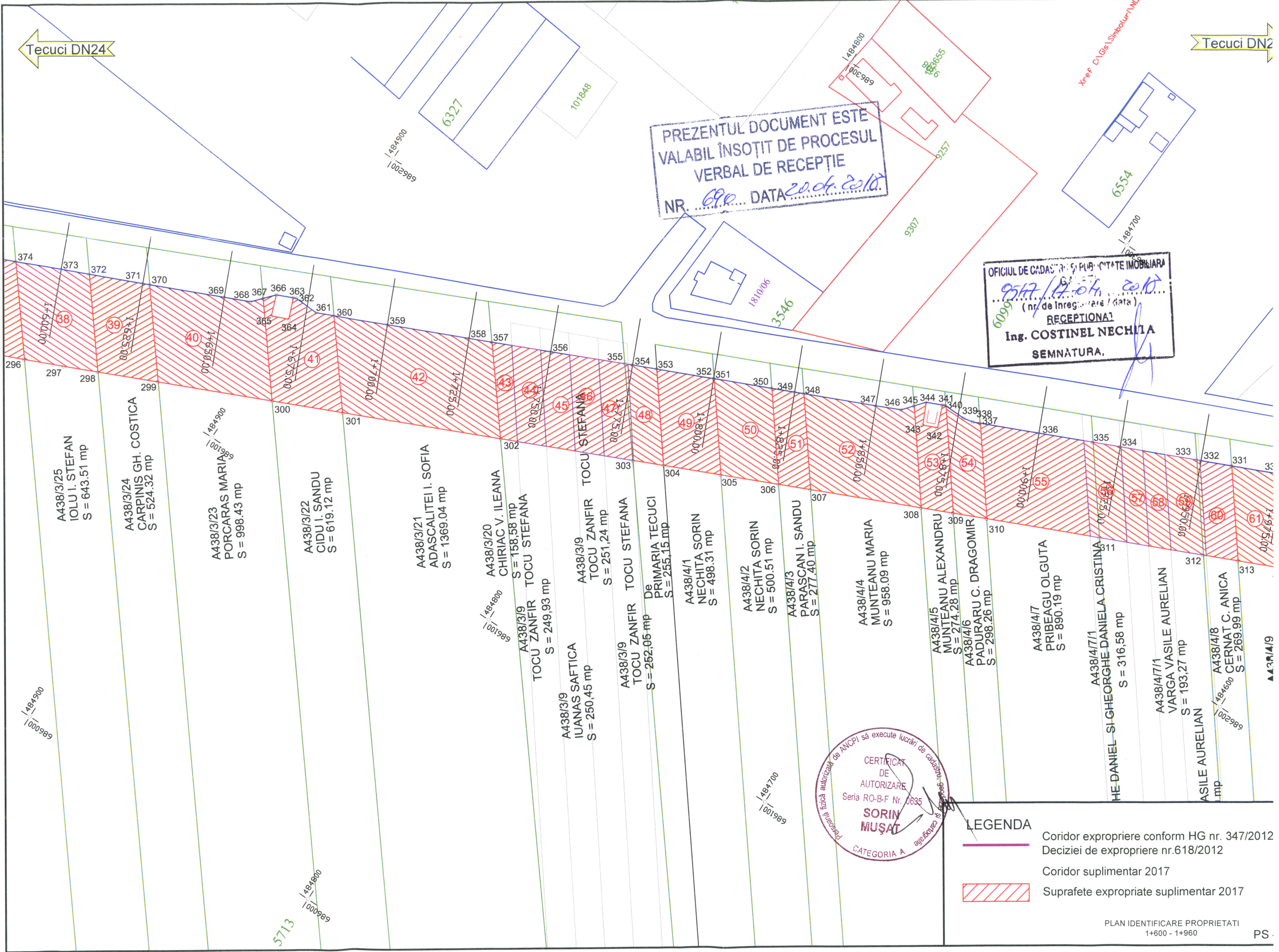

A438/3/25  
IOLU I. STEFAN  
S = 643.51 mp

A438/3/24  
CARPINIS GH. COSTICA  
S = 524.32 mp

A438/3/23  
PORCARAS MARIA  
S = 998.43 mp

A438/3/22  
CIDU I. SANDU  
S = 619.12 mp

A438/3/21  
ADASCALITEI I. SOFIA  
S = 1369.04 mp

A438/3/20  
CHIRIAC V. ILEANA  
S = 158.58 mp

A438/3/9  
TOCU ZANFIR TOCU STEFANA  
S = 249.93 mp

A438/3/9  
IUANAS SAFTICA  
S = 250.45 mp

A438/3/9  
TOCU ZANFIR TOCU STEFANA  
S = 251.24 mp

A438/3/9  
TOCU ZANFIR TOCU STEFANA  
S = 252.05 mp

A438/4/1  
NECHITA SORIN  
S = 498.31 mp

A438/4/2  
NECHITA SORIN  
S = 500.51 mp

A438/4/3  
PARASCAN I. SANDU  
S = 277.40 mp

A438/4/4  
MUNTEANU MARIA  
S = 958.09 mp

A438/4/5  
MUNTEANU ALEXANDRU  
S = 274.28 mp

A438/4/6  
PADURARU C. DRAGOMIR  
S = 298.26 mp

A438/4/7  
PRIBEAGU OLGUTA  
S = 890.19 mp

A438/4/7/1  
HE-DANIEL SI GHEORGHE DANIELA CRISTINA  
S = 316.58 mp

A438/4/7/1  
VARGA VASILE AURELIAN  
S = 193.27 mp

A438/4/8  
ASILE AURELIAN  
S = 269.99 mp

A438/4/9



Tecuci DN24

Tecuci DN2

PREZENTUL DOCUMENT ESTE VALABIL ÎNSOȚIT DE PROCESUL VERBAL DE RECEPȚIE NR. 690 DATA 20.04.2018

OFICIUL DE CADASTRU ȘI PROPRIETATE IMOBILIARĂ  
9547/17.04.2018  
(nr. de înregistrare / data)  
RECEPȚIONAL  
Ing. COSTINEL NECHITA  
SEMNĂTURA.

CERTIFICAT DE AUTORIZARE Seria RO-B-F (Nr. 0635) SORIN MUȘAT CATEGORIA A

- LEGENDA**
- Coridor expropriere conform HG nr. 347/2012 Deciziei de expropriere nr.618/2012
  - Coridor suplimentar 2017
  - Suprafete expropriate suplimentar 2017

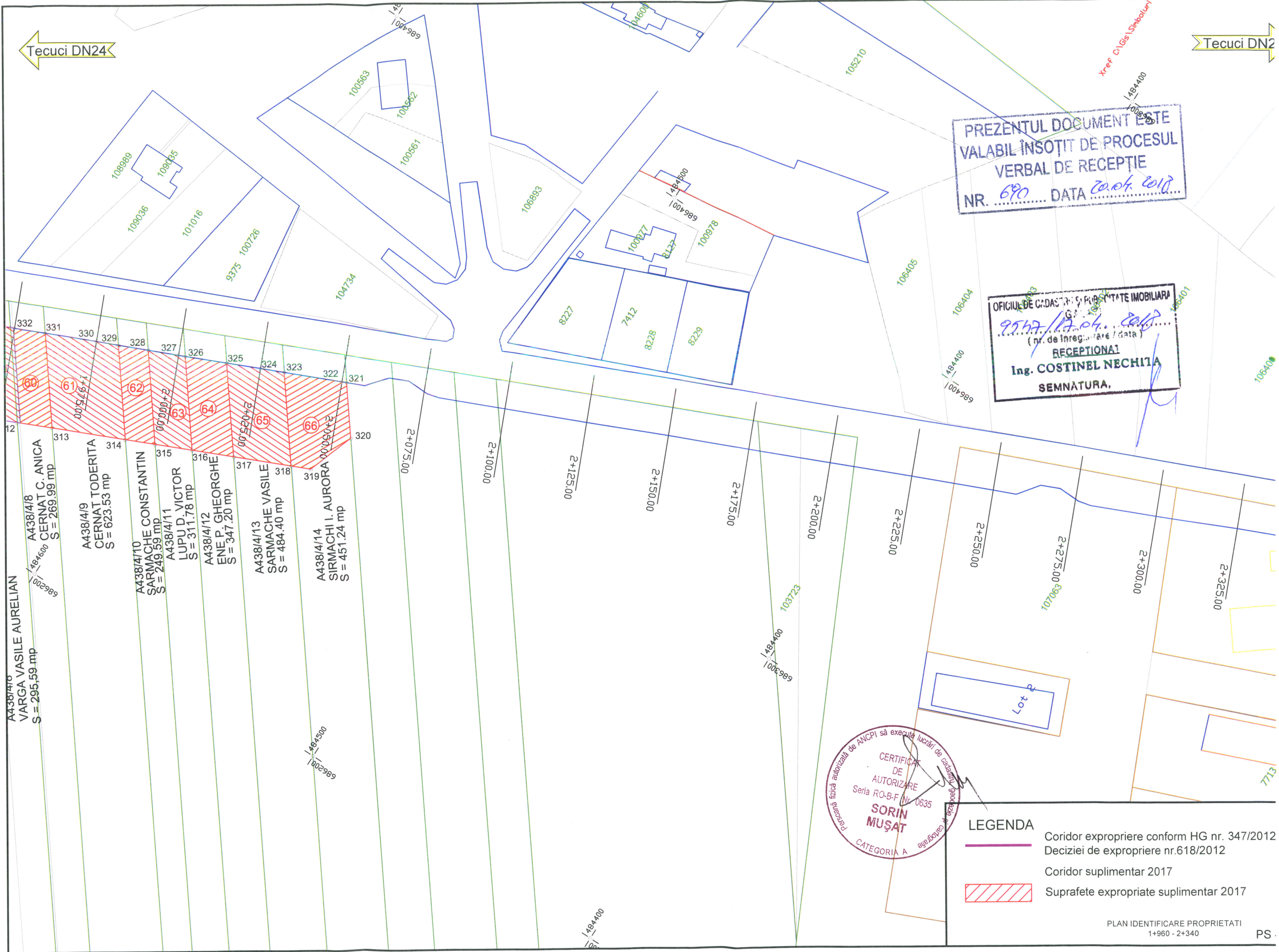



Tecuci DN24

Tecuci DN2

Xref: C:\GIS\Simboluri\INDRUMI

Dj 252H  
CONSILIUL JUDETEAN GALATI  
S = 150.94 mp

Dj 252H  
CJ Galati  
S = 22.60 mp

CC NEIDENTIFICAT  
S = 70.71 mp

CC BUILDING STILE COM TECUCI  
S = 7.57 mp

PREZENTUL DOCUMENT ESTE  
VALABIL ÎNȘOȚIT DE PROCESUL  
VERBAL DE RECEPȚIE  
NR. 690 DATA 2006.04

A469/7  
STANCIU IONEL most. def.  
STANCIU MANOLE  
S = 82.27 mp

A469/6  
TOCU ZANFIR  
S = 57.87 mp

A469/6  
TOCU ZANFIR  
S = 55.12 mp

Dj 252H  
CJ Galati  
S = 39.60 mp

A465/1  
BROSCAREANU DANIELA  
S = 21.98 mp

A465/2/1  
N CATALIN SI CORBAN LARISA DIANA  
S = 34.56 mp

A465/4  
SACHELARIE AUREL  
S = 53.46 mp

A465/4

OFICIUL DE CADASTRU SI PUBLICITATE IMOBILIARA  
9547/17.04.2010  
(nr. de inregistrare / data)  
RECEPTIONAT  
Ing. COSTINEL NECHITA  
SEMNTURA.

LEGENDA

- Coridor expropriere conform HG nr. 347/2012 Deciziei de expropriere nr.618/2012
- Coridor suplimentar 2017
- Suprafete expropriate suplimentar 2017



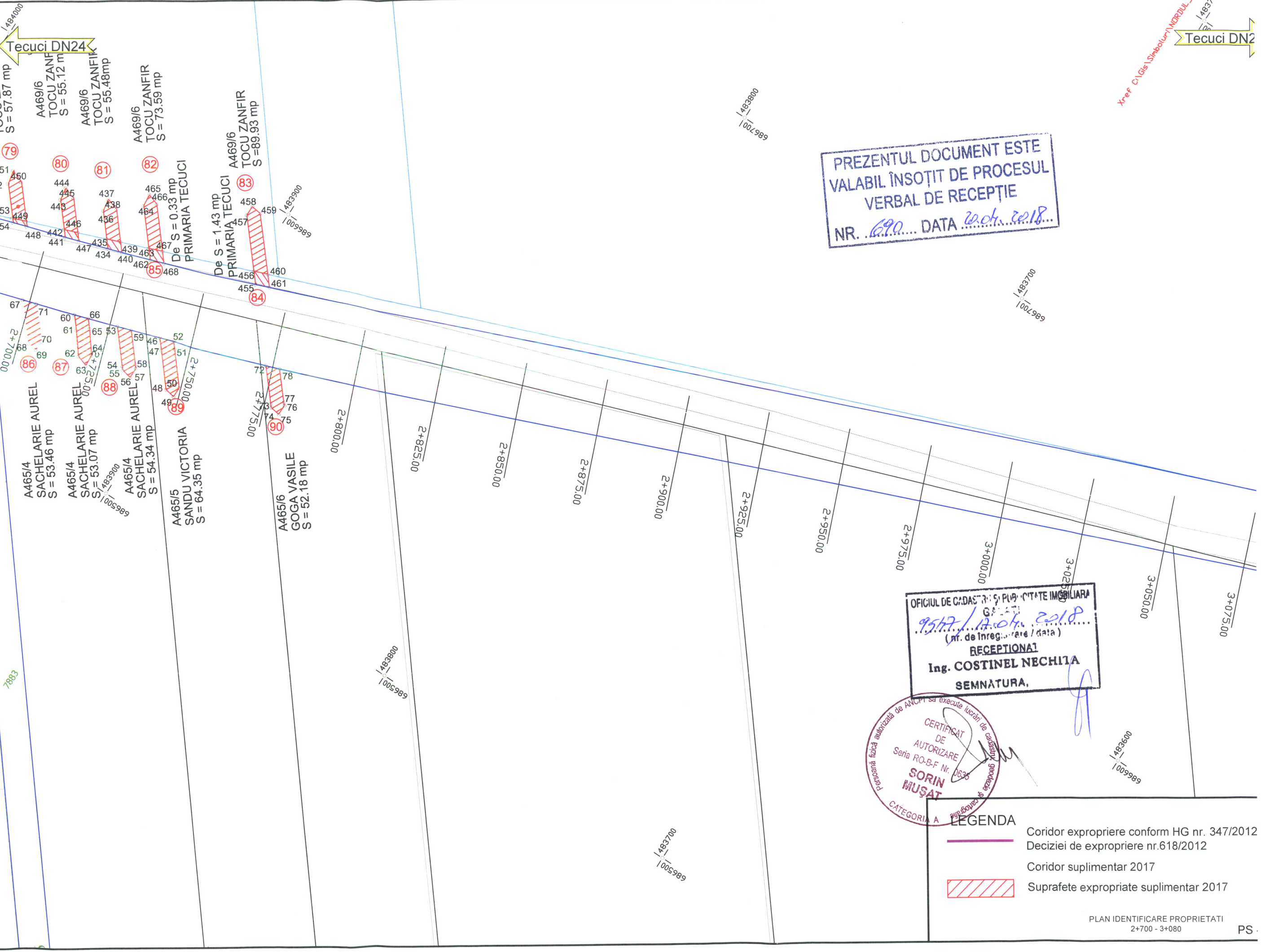



PREZENTUL DOCUMENT ESTE  
VALABIL ÎNȘOȚIT DE PROCESUL  
VERBAL DE RECEPȚIE  
NR. 690... DATA 20.04.2018.

OFICIUL DE CADASTRU ȘI PUBLICITATE IMOBILIARĂ  
9517/17.04.2018  
(nr. de înregistrare / data)  
**RECEPȚIONAT**  
Ing. COSTINEL NECHIU  
SEMNĂTURA.

CERTIFICAT  
DE  
AUTORIZARE  
Seria RO-B-F Nr. 0635  
**SORIN  
MUȘAT**  
CATEGORIA A

- LEGENDA**
-  Coridor expropriere conform HG nr. 347/2012 Deciziei de expropriere nr.618/2012
  -  Suprafete expropriate suplimentar 2017



Tecuci DN24

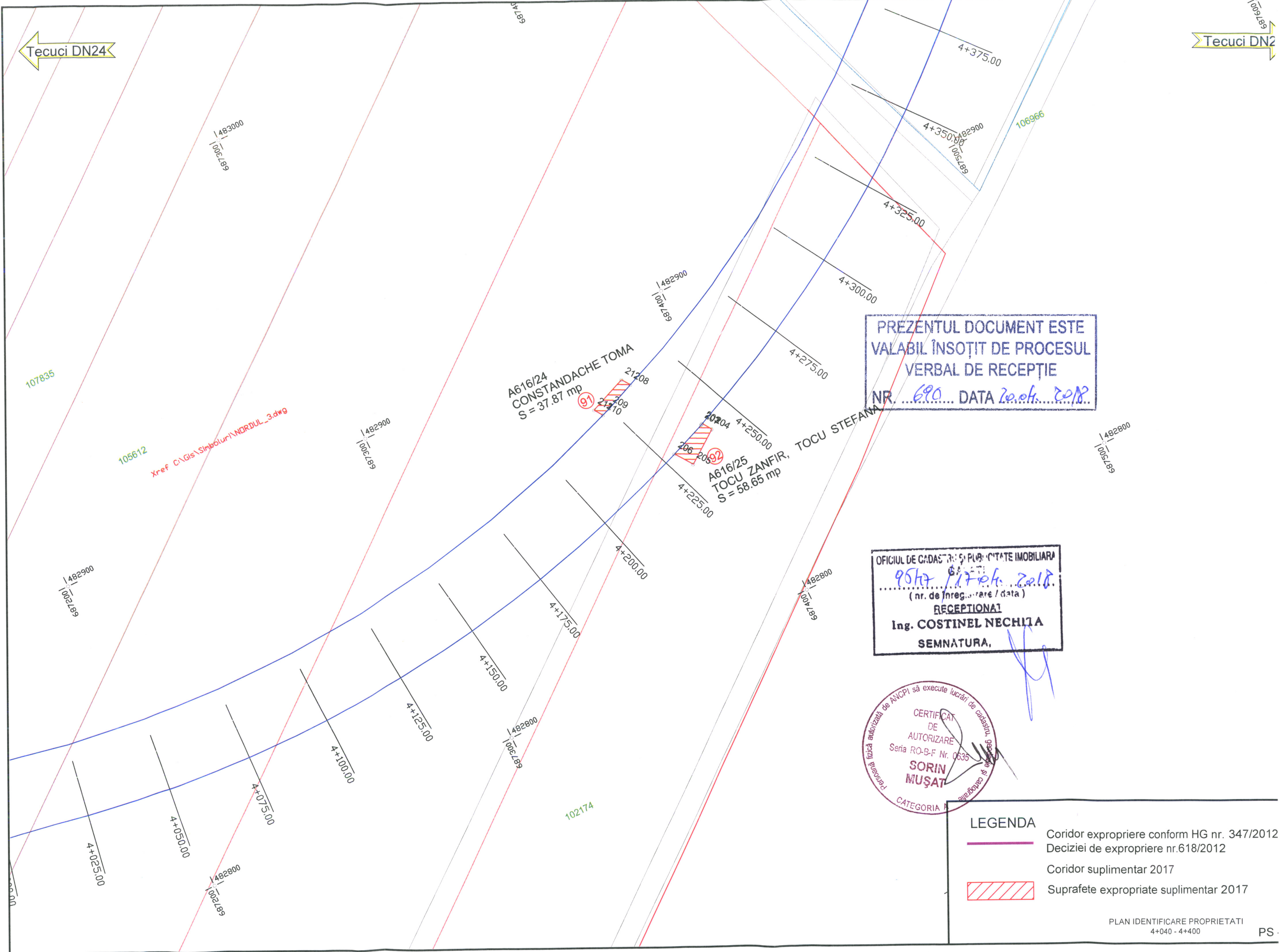

Tecuci DN2



PREZENTUL DOCUMENT ESTE  
VALABIL ÎNȘOȚIT DE PROCESUL  
VERBAL DE RECEPȚIE  
NR. 690 DATA 20.04.2018

OFICIUL DE CADASTRU ȘI PUBLICITATE IMOBILIARĂ  
9577 / 17.04.2018  
(nr. de înregistrare / data)  
**RECEPȚIONAL**  
Ing. COSTINEL NECHIU  
SEMNATURA, 

CERTIFICAT  
DE  
AUTORIZARE  
Seria RO-B-F Nr. 0635  
**SORIN MUȘAT**  
CATEGORIA I

- LEGENDA**
-  Coridor expropriere conform HG nr. 347/2012 Deciziei de expropriere nr.618/2012
  -  Coridor suplimentar 2017
  -  Suprafete expropriate suplimentar 2017



ADMINISTRATIA DOMENIILOR STATULUI  
Tecuci DN25  
L488  
S = 72.04 mp

Xref: C:\Gis\Simboluri\NORDUL\_3.dwg

L488  
ADMINISTRATIA  
DOMENIILOR  
STATULUI  
S = 253,62 mp  
De  
PRIMARIA TECUCI  
S = 275,85 mp

VN575  
HULUBAS BARNIA JENICA  
S = 499,20 mp

PREZENTUL DOCUMENT ESTE  
VALABIL ÎNȘOȚIT DE PROCESUL  
VERBAL DE RECEPȚIE  
NR. 690 DATA 22.04.2018

OFICIUL DE CADASTRU ȘI PUBLICITATE IMOBILIARĂ  
9542 / 22.04.2018  
(nr. de înregistrare / data)  
RECEPȚIONAT  
Ing. COSTINEL NECHIA  
SEMNATURA.

CERTIFICAT  
DE  
AUTORIZARE  
Seria RO-B-F Nr. 0635  
SORIN  
MUȘAT  
CATEGORIA A

LEGENDA  
Coridor expropriere conform HG nr. 347/2012  
Deciziei de expropriere nr.618/2012  
Coridor suplimentar 2017  
Suprafete expropriate suplimentar 2017

Jha

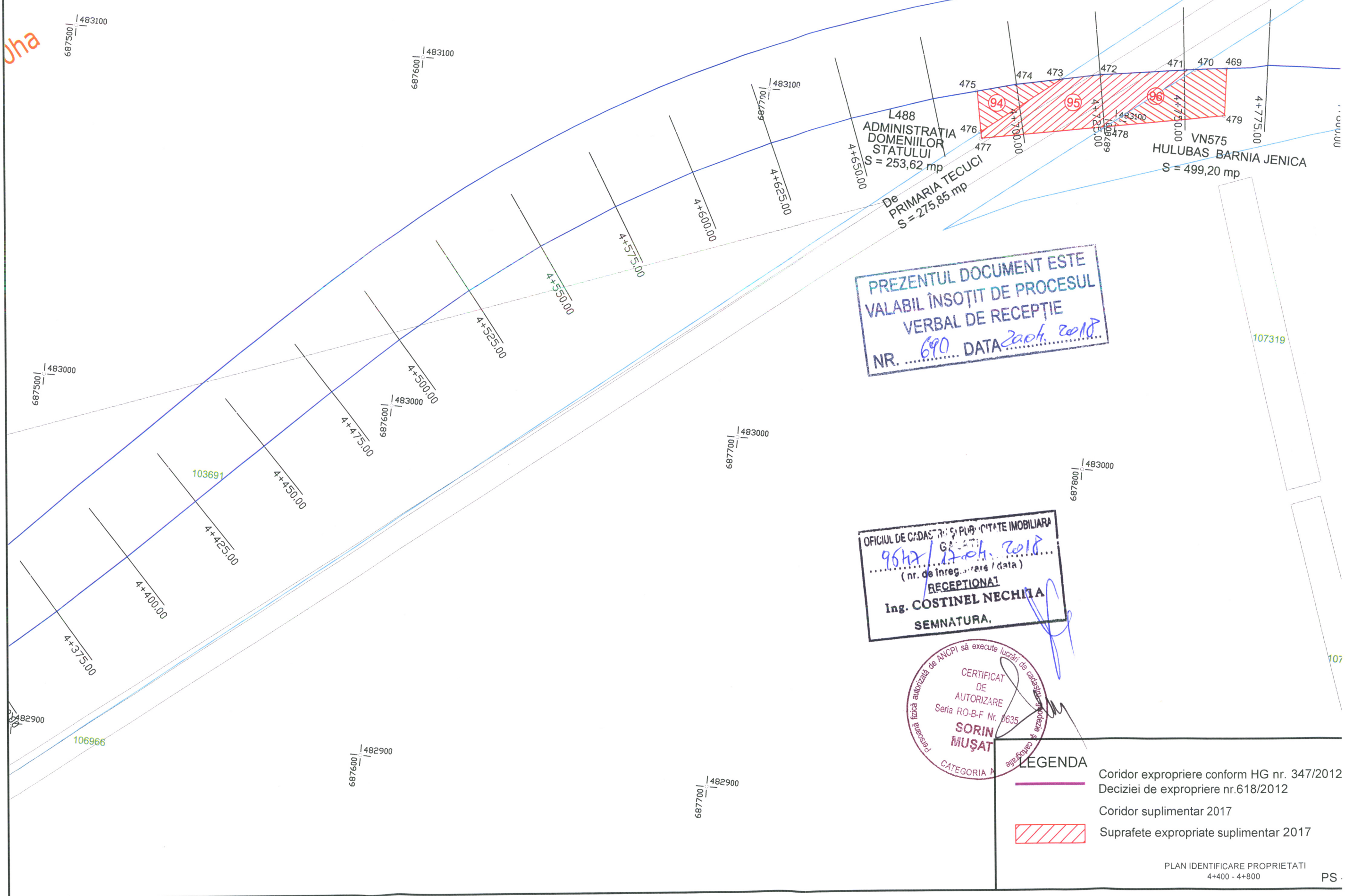



PREZENTUL DOCUMENT ESTE  
VALABIL ÎNȘOȚIT DE PROCESUL  
VERBAL DE RECEPȚIE  
NR. 690 DATA 20.04.2017

Tecuci DN24

Tecuci DN2

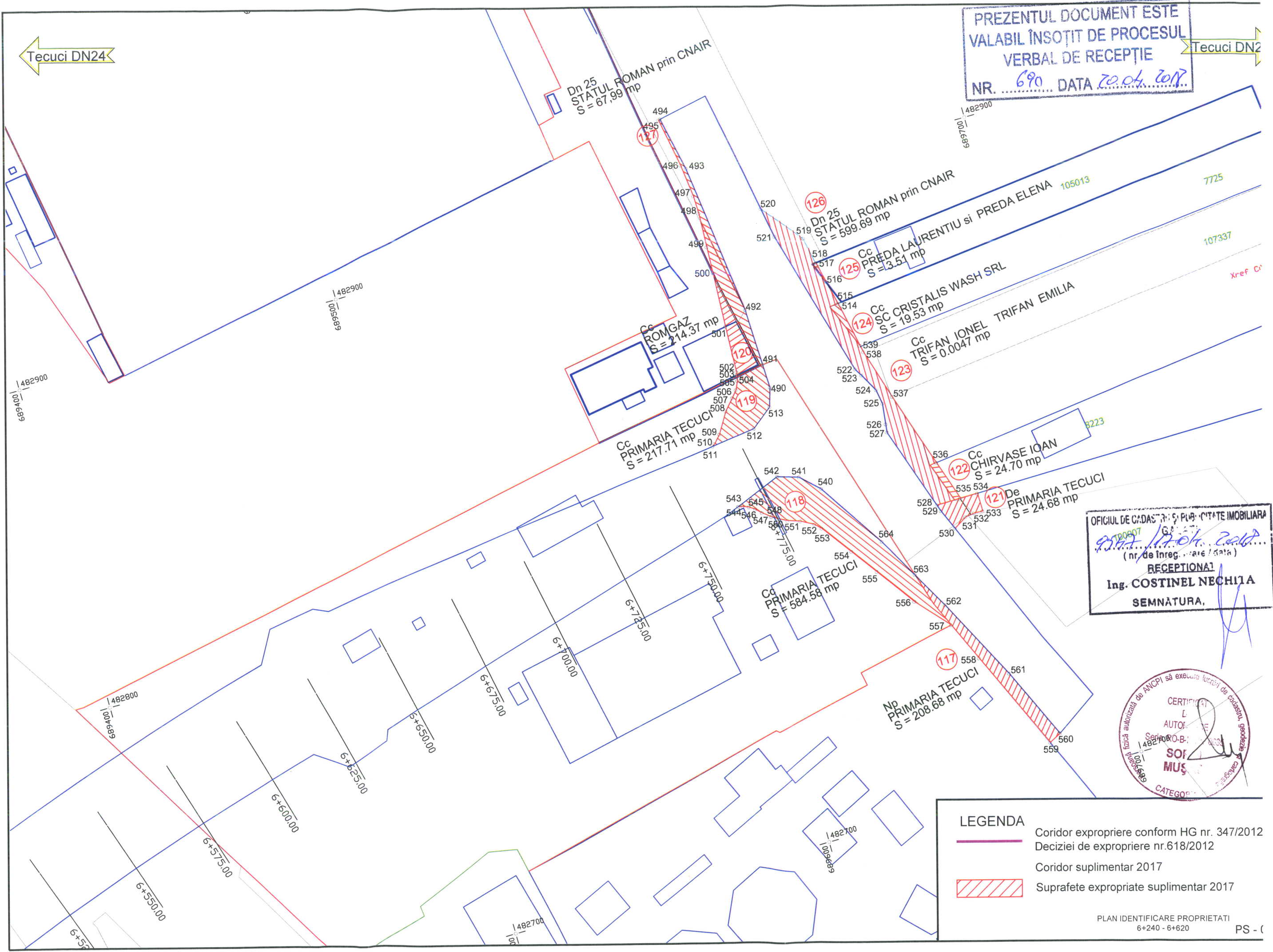

OFICIUL DE CADASTRU SI PUBLICITATE IMOBILIARA  
120007  
G.S.  
(nr. de inregistrare / data)  
**RECEPȚIONA!**  
Ing. COSTINEL NECHIU  
SEMNATURA,



**LEGENDA**  
 Coridor expropriere conform HG nr. 347/2012 Deciziei de expropriere nr.618/2012  
 Coridor suplimentar 2017  
 Suprafete expropriate suplimentar 2017



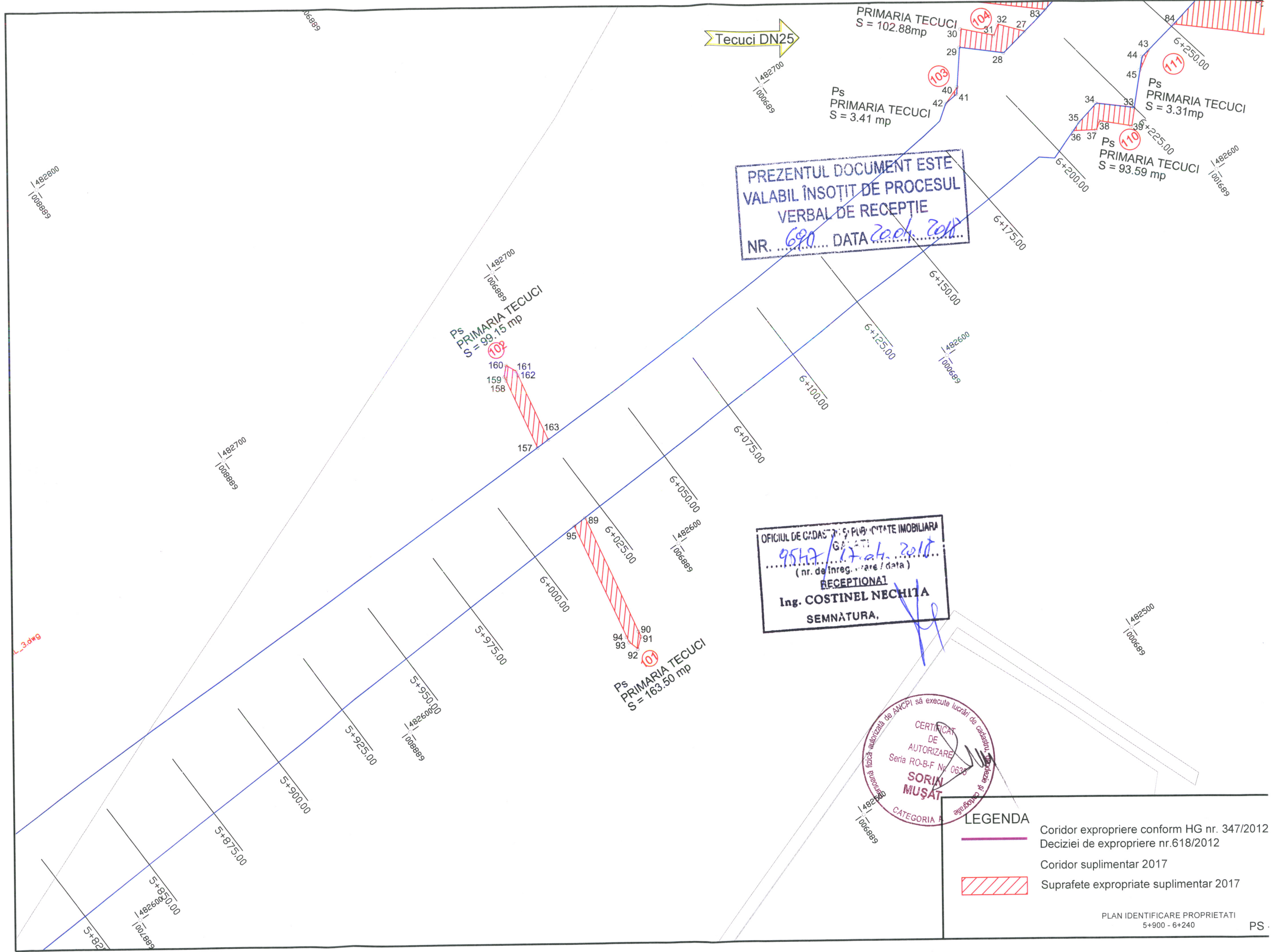



PREZENTUL DOCUMENT ESTE  
VALABIL ÎNȘOȚIT DE PROCESUL  
VERBAL DE RECEPȚIE  
NR. 690 DATA 20.04.2018

OFICIUL DE CADASTRU ȘI PUBLICITATE IMOBILIARĂ  
GALEȘTI  
9547 / 17.04.2018  
(nr. de înregistrare / data)  
**RECEPȚIONAR**  
**Ing. COSTINEL NECHITA**  
SEMNĂTURA, *[Signature]*

CERTIFICAT  
DE  
AUTORIZARE  
Seria RO-B-F Nr. 0638  
**SORIN  
MUȘAT**  
CATEGORIA I  
autorizată de ANCPPI să execute lucrări de cadastru

- LEGENDA**
-  Coridor expropriere conform HG nr. 347/2012 Deciziei de expropriere nr.618/2012
  -  Suprafete expropriate suplimentar 2017



Tecuci DN24

Tecuci DN2

PREZENTUL DOCUMENT ESTE VALABIL ÎNȘOȚIT DE PROCESUL VERBAL DE RECEPȚIE NR. 690... DATA 20.04.2018

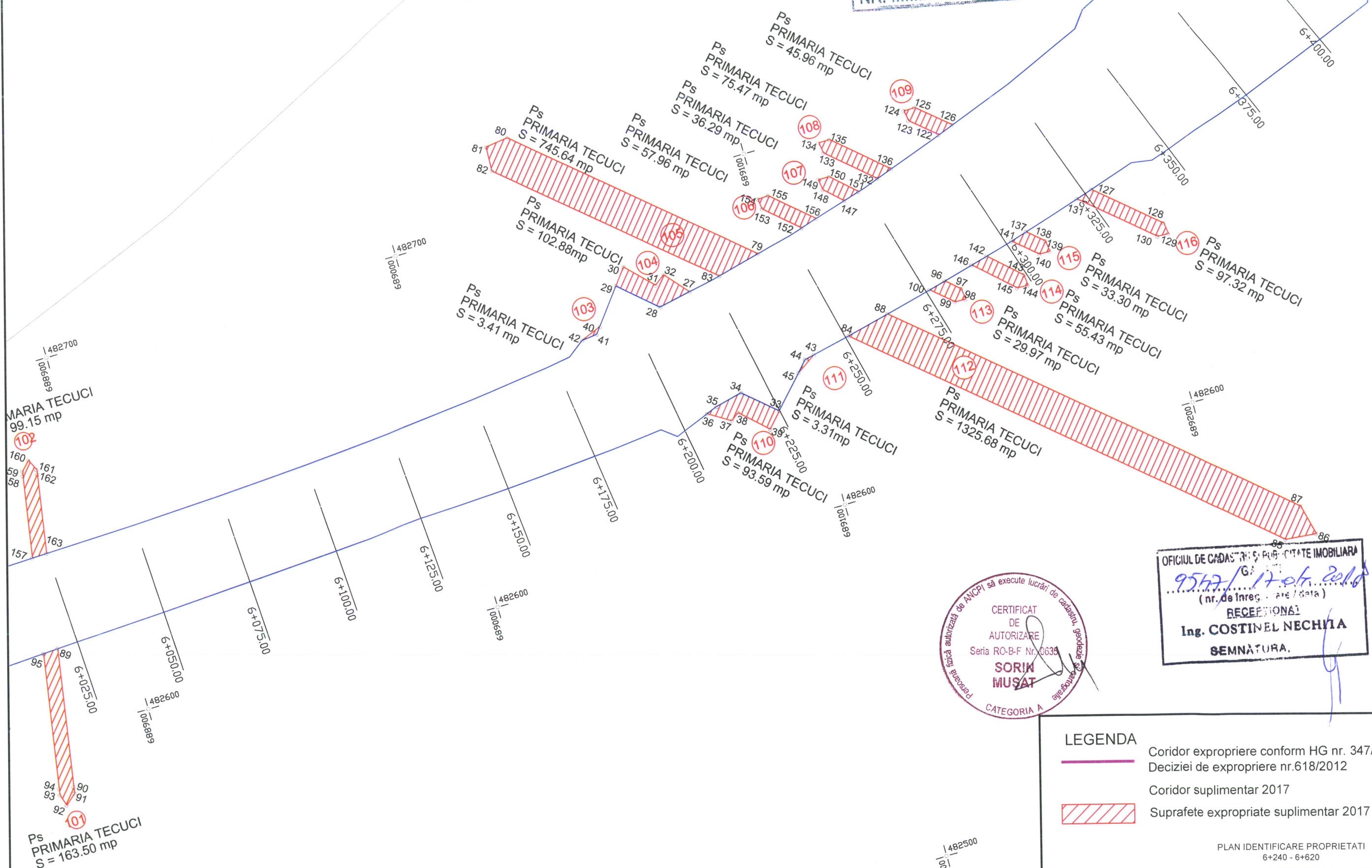

CERTIFICAT DE AUTORIZARE  
 Seria RO-B-F Nr. 0635  
**SORIN MUȘAT**  
 CATEGORIA A

OFICIUL DE CADASTRU ȘI PUBLICITATE IMOBILIARĂ  
 9547/G/17.04.2018  
 (nr. de înregistrare / data)  
**RECEPȚIONAL**  
**Ing. COSTINEL NECHIA**  
 SEMNĂTURA.

**LEGENDA**

- Coridor expropriere conform HG nr. 347/2012 Deciziei de expropriere nr.618/2012
- Coridor suplimentar 2017
- Suprafete expropriate suplimentar 2017



Tecuci DN24

Tecuci DN2

PREZENTUL DOCUMENT ESTE VALABIL ÎNSOTIT DE PROCESUL VERBAL DE RECEPȚIE NR. 690 DATA 20.04.2018

Ps MAPN S = 38.12 mp

Ps MAPN S = 141.04 mp

Ps DEPARTAMENTUL PENTRU PROIECTE DE INFRASTRUCTURA INVESTITII STRAINE S = 769.77 mp

Ps DEPARTAMENTUL PENTRU PROIECTE DE INFRASTRUCTURA INVESTITII STRAINE S = 189.00 mp

OFICIUL DE CADASTRU SI PUBLICITATE IMOBILIARA 9547/17.04.2018 (nr. de înregistrare / data) RECEPTIONA 1 Ing. COSTINEL NECHIU SEMNATURA.

CERTIFICAT DE AUTORIZARE Seria RO-B-F Nr. 0635 SORIN MUȘAT CATEGORIA A

- LEGENDA**
- Coridor expropriere conform HG nr. 347/2012 Deciziei de expropriere nr.618/2012
  - Coridor suplimentar 2017
  - Suprafete expropriate suplimentar 2017